



ESTADO DA PARAÍBA
PREFEITURA MUNICIPAL DE MARIZÓPOLIS

RELATÓRIO ÚNICO
MEMORIAL DESCRITIVO DO EMPREENDIMENTO

**CRIAÇÃO DE NOVAS SALAS NA CRECHE JOSÉ CARLEUSON BRAGA, NO
MUNICÍPIO DE MARIZÓPOLIS – PB.**

MARIZÓPOLIS – PB
NOVEMBRO – 2021

José Keilson Lima Carolino
ENGENHEIRO CIVIL
CREA: 161871049-4



Rua João Vicente de Almeida, SN - Centro - CEP: 58819-000 - Marizópolis-PB
Telefone: (83) 3544-1050 | www.marizopolis.pb.gov.br



ESTADO DA PARAÍBA
PREFEITURA MUNICIPAL DE MARIZÓPOLIS

SUMÁRIO

1. APRESENTAÇÃO	4
2. RESUMO DA OBRA	5
2.1. Localização	5
3. ESPECIFICAÇÕES TÉCNICAS	6
3.1. Normas Técnicas (Para auxílio)	6
3.2. Materiais e Mão de obra	6
3.3. Execução dos Serviços	8
3.4. Aprovação dos Planos de Execução de Obras	8
3.5. Relacionamento Contratada – Contratante	9
3.6. Segurança da Obra	12
3.7. Responsabilidade por Danos Causados a Bens de Terceiros	12
3.8. Projeto	14
3.9. Mobilização e Desmobilização	14
3.10. Execução de Obra	15
3.11. Areia Adquirida	16
3.12. Água para Construção	17
3.13. Serviços Preliminares	17
3.14. Infraestrutura	17
3.15. Superestrutura	18
3.16. Alvenaria	19
3.17. Esquadrias e Vidros	19
3.18. Cobertura	20
3.19. Impermeabilização	20
3.20. Revestimento Interno	20
3.21. Revestimento Externo	20
3.22. Pisos	21
3.23. Pintura	21
3.24. Forro	21
3.25. Instalações Pluviais	23
3.26. Instalações Elétricas	23

José Kelson Lima Carolino
ENGENHEIRO CIVIL
CREA: 162271049-4



Rua João Vicente de Almeida, S/N - Centro - CEP: 58819-000 - Marizópolis - PB
Telefone: (83) 3544-1050 | www.marizopolis.pb.gov.br

3.27. Limpeza da Obra	23
4. PLANILHA ORÇAMENTÁRIA	24
5. BDI (BENEFÍCIOS E DESPESAS INDIRETAS) PARA AÍBA	25
6. MEMORIAL DE CÁLCULO	26
7. COMPOSIÇÕES UNITÁRIAS	27
8. CRONOGRAMA	28



PREFEITURA MUNICIPAL DE MARIZÓPOLIS

José Kellson Lima Carolino
 ENGENHEIRO CIVIL
 CREA: 1618710-9-4



Rua João Vicente de Almeida, SN - Centro - CEP: 58819-000 - Marizópolis-PB
 Telefone: (83) 3544-1050 | www.marizopolis.pb.gov.br



ESTADO DA PARAÍBA
PREFEITURA MUNICIPAL DE MARIZÓPOLIS

1. APRESENTAÇÃO

O presente documento se constitui no Memorial Descritivo da “CRIAÇÃO DE NOVAS SALAS NA CRECHE JOSÉ CARLEUSON BRAGA, NO MUNICÍPIO DE MARIZÓPOLIS – PB”, apresentado o conjunto de elementos necessários e suficientes para a execução da obra. Dispõe de:

- Especificações Técnicas de Materiais, Serviços e Equipamentos;
- Levantamento de Quantitativos de Materiais e Serviços;
- Composições Unitárias;
- Benefícios e Despesas Indiretas (BDI);
- Planta Baixa da Edificação;

José Kellson Lima Carolino
ENGENHEIRO CIVIL
CREA: 1618710-9-4



Rua João Vicente de Almeida, SN - Centro - CEP: 58819-000 - Marizópolis-PB
Telefone: (83) 3544-1050 | www.marizopolis.pb.gov.br



ESTADO DA PARAÍBA
PREFEITURA MUNICIPAL DE MARIZÓPOLIS

2. RESUMO DA OBRA

A criação de novas salas na creche José Carleuson Braga, no município de Marizópolis – PB, tem por finalidade a melhoria desse espaço e a devida adequação em virtude do número de alunos que frequentam a creche, visando melhor qualidade de ensino para os alunos. Dessa forma, contempla serviços de serviços preliminares, infraestrutura, superestrutura, alvenaria, esquadrias e vidros, cobertura, impermeabilização, revestimento interno e externo, pisos, pintura, forro, instalações pluviais, instalações elétricas e limpeza final.

2.1. Localização

A Creche José Carleuson Braga está localizada na Rua Projetada, bairro Vila Nova, no município de Marizópolis – PB:

Figura 1: Localização – Creche José Carleuson Braga





ESTADO DA PARAÍBA
PREFEITURA MUNICIPAL DE MARIZÓPOLIS

3. ESPECIFICAÇÕES TÉCNICAS

3.1. Normas Técnicas (Para auxílio)

- NBR 6118:2014 - Projeto de estruturas de concreto — Procedimento;
- NBR 5410:2004 - Instalações elétricas de baixa tensão;

3.2. Materiais e Mão de obra

A execução dos serviços necessários à implantação das obras civis e reformas deverá obedecer as especificações que constam neste documento.

Todos os materiais a serem utilizados na execução das obras, deverão cumprir as condições fixadas nestas Especificações, e serem verificadas pela Supervisão, cabendo à Fiscalização impugnar seu emprego, quando em desacordo com as Especificações. Para os exames de aprovação dos materiais, a CONTRATADA deverá comunicar à Fiscalização, com antecedência suficiente, a entrega dos mesmos por parte dos fornecedores.

A aquisição, transporte e armazenamento dos materiais, bem como o transporte do pessoal dentro e fora do canteiro de obras, serão de inteira responsabilidade da CONTRATADA.

É obrigação da CONTRATADA a retirada do canteiro de obras dos materiais impugnados pela Fiscalização, no prazo a ser estipulado por esta última.

José Kellson Lima Carolino
ENGENHEIRO CIVIL
CREA: 16187104-4



Rua João Vicente de Almeida, SN - Centro - CEP: 58819-000 - Marizópolis-PB
Telefone: (83) 3544-1050 | www.marizopolis.pb.gov.br



ESTADO DA PARAÍBA
PREFEITURA MUNICIPAL DE MARIZÓPOLIS

Os materiais adquiridos deverão ser estocados de forma a assegurar a conservação de suas características e qualidades para emprego nas obras, bem como a facilitar sua inspeção. Quando se fizer necessário, os materiais serão estocados sobre plataformas (palets) de superfícies limpas e adequadas para tal fim, ou ainda em depósitos resguardados das intempéries.

Todos os materiais serão fornecidos pela CONTRATADA.

Os materiais a serem empregados deverão ser adequados aos tipos de serviços a serem executados e deverão atender às exigências contidas nos desenhos e nestas Especificações.

A CONTRATADA manterá na obra mestres, operários e funcionários administrativos em número e especialização compatíveis com a natureza dos serviços, além de materiais em quantidade suficiente para a execução dos trabalhos.

Todo pessoal da CONTRATADA deverá possuir habilitação e experiência para executar, adequadamente, os serviços que lhes forem atribuídos.

É de inteira responsabilidade da Contratada o pagamento de todo seu pessoal, inclusive encargos sociais.

Qualquer empregado da CONTRATADA ou de qualquer subcontratada que, na opinião da Fiscalização, não executar o seu trabalho de maneira correta e adequada, ou seja, desrespeitoso, temperamental, desordenado ou indesejável por outros motivos, deverá, mediante solicitação por escrito da Fiscalização, ser afastado imediatamente pela CONTRATADA.

José Kellson Lima Carolino
ENGENHEIRO CIVIL
CREA: 16187104-4



Rua João Vicente de Almeida, SN - Centro - CEP: 58819-000 - Marizópolis-PB
Telefone: (83) 3544-1050 | www.marizopolis.pb.gov.br



ESTADO DA PARAÍBA
PREFEITURA MUNICIPAL DE MARIZÓPOLIS

3.3. Execução dos Serviços

Os serviços contratados serão executados rigorosamente de acordo com estas Especificações e demais elementos neles referidos.

Serão impugnados pela Fiscalização todos os trabalhos que não satisfaçam às condições contratuais.

A CONTRATADA ficará obrigada a demolir e a refazer os trabalhos impugnados logo após a oficialização pela Fiscalização, ficando por sua conta exclusiva as despesas decorrentes dessas providências.

A CONTRATADA será responsável pelos danos causados à Prefeitura e a terceiros, decorrentes de sua negligência, imperícia e omissão.

A utilização de equipamentos, aparelhos e ferramentas deverá ser apropriada a cada serviço e a critério da Fiscalização e Supervisão.

A CONTRATADA tomará todas as precauções e cuidados no sentido de garantir inteiramente a estabilidade de prédios vizinhos, canalizações e redes que possam ser atingidas, pavimentações das áreas adjacentes e outras propriedades de terceiros, e ainda a segurança de operários e transeuntes durante a execução de todas as etapas da obra.

3.4. Aprovação dos Planos de Execução de Obras

Antes do início da execução dos trabalhos, a CONTRATADA deverá submeter à aprovação da Fiscalização a data de início dos serviços, bem como um plano de execução dos trabalhos detalhados por quinzena e por natureza de serviço, onde deverão constar os prazos para fornecimento dos materiais e equipamentos a serem utilizados. Esses documentos deverão ser entregues à Fiscalização, dentro dos 05 dias posteriores à notificação para início dos trabalhos, devendo ser devolvidos à CONTRATADA com eventuais observações, dentro de um prazo de 05 dias após o recebimento. A aprovação

pelos órgãos competentes não diminuirá a responsabilidade da CONTRATADA.



Rua João Vicente de Araújo, S/N, Centro, CEP: 5819-000 - Marizópolis-PB
Telefone: (83) 3544-1050 | www.marizopolis.pb.gov.br

José Wilson Lima Carolino
ENGENHEIRO CIVIL
CREA: 161871049-4



ESTADO DA PARAÍBA
PREFEITURA MUNICIPAL DE MARIZÓPOLIS

Nesses documentos deverão constar os procedimentos de construção, medição das obras e cubagem de movimentos da terra.

A CONTRATADA deve elaborar, de acordo com as necessidades da obra, ou pedido da Supervisão, desenhos de detalhes de execução, os quais serão previamente examinados e autenticados, se for o caso, pela Prefeitura. Durante a construção, a Prefeitura poderá apresentar desenhos complementares, os quais serão também devidamente autenticados pela CONTRATADA.

No caso da simples mudança de quantitativos, o fato não deverá ser motivo de qualquer reivindicação para alteração dos preços unitários. Sendo os serviços iniciados e concluídos sem qualquer solicitação de revisão de preços por parte da CONTRATADA, fica tacitamente vetado o pleito futuro.

Quaisquer divergências sobre interpretação dos documentos contratuais para a execução dos serviços, serão observadas as prescrições contidas nos Documentos de Licitação.

3.5. Relacionamento Contratada – Contratante

A obra deverá ser fiscalizada por engenheiro(s) designado(s) pela PREFEITURA e respectivos auxiliares, elementos esses doravante denominados de FISCALIZAÇÃO.

A existência e a atuação da FISCALIZAÇÃO em nada diminuem a responsabilidade, única, integral e exclusiva da CONTRATADA no que concerne às obras e suas implicações próximas ou remotas, sempre de conformidade com o Contrato, o Código Civil e demais leis ou regulamentos vigentes.

Pela CONTRATADA, a condução da obra ficará a cargo de pelo menos um Engenheiro registrado no CREA-PB. Deverá esse Engenheiro ser auxiliado em cada frente de trabalho por um Encarregado devidamente habilitado.

José Kellson Lima Cavalcante
ENGENHEIRO CIVIL
CREA: 161871049-4



Rua João Vicente de Almeida, SN - Centro - CEP: 58819-000 - Marizópolis-PB
Telefone: (83) 3544-1050 | www.marizopolis.pb.gov.br



ESTADO DA PARAÍBA
PREFEITURA MUNICIPAL DE MARIZÓPOLIS

Todas as ordens dadas pela FISCALIZAÇÃO ao(s) Engenheiros(s) condutor(es) da obra serão consideradas como se fossem dirigidas diretamente à CONTRATADA; por outro lado, todo e qualquer ato efetuado ou disposição tomada pelo(s) referido(s) Engenheiro(s), ou ainda omissões de responsabilidade do(s) mesmo(s), serão consideradas para todo e qualquer efeito como tendo sido da CONTRATADA.

A FISCALIZAÇÃO terá plena autoridade para suspender, por meios amigáveis ou não, os serviços da obra, total ou parcialmente, sempre que julgar conveniente por motivos técnicos, de segurança, disciplinares ou outros. Em todos os casos, os serviços só poderão ser reiniciados por outra ordem da FISCALIZAÇÃO.

A CONTRATADA não poderá executar qualquer serviço que não seja autorizado pela Prefeitura, salvo os eventuais de emergência.

Será permitida a terceirização de serviços mediante autorização da FISCALIZAÇÃO, até onde se demonstra necessário ou definitivamente vantajoso para a CONTRATADA e que, na opinião da FISCALIZAÇÃO, não prejudique os interesses da Prefeitura. Entretanto, nenhum serviço terceirizado será reconhecido como tal, ficando sob única responsabilidade da CONTRATADA todo o pessoal ocupado para o fornecimento de mão-de-obra, materiais, equipamentos, ou qualquer um ou mais destes.

A inspeção da obra não eximirá a CONTRATADA de qualquer de suas obrigações no cumprimento do Contrato.

A obra defeituosa será corrigida e materiais inadequados poderão ser rejeitados, mesmo que tais obras e materiais tenham antes passado despercebido pela FISCALIZAÇÃO e sido aceitos. Se a obra ou qualquer parte desta se apresentar defeituosa a qualquer tempo, antes da aceitação final de toda a obra, a CONTRATADA corrigirá imediatamente tal defeito, sem remuneração adicional, de maneira satisfatória, a critério da FISCALIZAÇÃO.

José Kellson Lima Carolino
ENGENHEIRO CIVIL
CREA: 161871049



Rua João Vicente de Almeida, SN - Centro - CEP: 58819-000 - Marizópolis-PB
Telefone: (83) 3544-1050 | www.marizopolis.pb.gov.br



ESTADO DA PARAÍBA
PREFEITURA MUNICIPAL DE MARIZÓPOLIS

Todas as despesas com novos testes e reinspeção que sejam necessárias, devido a materiais e/ou confecção defeituosa, correrão exclusivamente por conta da CONTRATADA.

A obra será iniciada dentro de quinze (15) dias corridos, contados da data do recebimento, pela CONTRATADA, da Ordem de Serviço (OS), pertinente.

A obra será completada dentro do prazo máximo estipulado no Edital de Concorrência, não excedendo, entretanto, o número de dias corridos mencionados na proposta aprovada do concorrente.

O expediente normal de trabalho será aquele constante da proposta da CONTRATADA onde deverá estar especificado horário de trabalho, número de turnos e respectivos intervalos.

Entretanto, para cumprimento do prazo, ou melhor, andamento dos trabalhos, poderá a FISCALIZAÇÃO, se julgar conveniente, alterar o expediente normal até um máximo de 24 (vinte e quatro) horas por turno, correndo por conta exclusiva da CONTRATADA os ônus, acréscimos de despesas ou eventuais prejuízos decorrentes. Caberá, em qualquer caso, à CONTRATADA solicitar permissão às autoridades competentes para a realização de trabalhos noturnos ou em horários especiais.

Se a CONTRATADA considerar qualquer trabalho que lhe for exigido fora das exigências do Contrato ou se considerar que qualquer instrução, parecer ou decisão da FISCALIZAÇÃO seja injusto, deverá apresentar, dentro de 05 (cinco) dias após ser feita tal exigência ou se dada tal instrução, despacho ou decisão, um protesto, por escrito, dirigido à FISCALIZAÇÃO, declarando de forma clara e detalhada suas objeções. Somente serão levadas em consideração, pela FISCALIZAÇÃO, as objeções submetidas como acima descrito. Findo o prazo de 05 (cinco) dias, considerar-se-á que a CONTRATADA renuncia todos os motivos para protestos ou objeções a tais exigências, instruções, despachos ou decisões da FISCALIZAÇÃO.

José Kellson Lima Cavallino
ENGENHEIRO CREA
CREA: 1618710-9-4



Rua João Vicente de Almeida, SN - Centro - CEP: 58819-000 - Marizópolis-PB
Telefone: (83) 3544-1050 | www.marizopolis.pb.gov.br



ESTADO DA PARAÍBA
PREFEITURA MUNICIPAL DE MARIZÓPOLIS

3.6. Segurança da Obra

Na execução dos trabalhos, deverá haver plena proteção, contra os riscos de acidentes com o pessoal da CONTRATADA, e com terceiros, independente de transferência daquele risco a Companhias ou Institutos Seguradores.

Para isso, a CONTRATADA deverá cumprir fielmente o estabelecido na legislação nacional no que concerne à segurança (inclusive a higiene do trabalho), bem como obedecer a todas as normas, a critério da FISCALIZAÇÃO, apropriadas e específicas para a segurança de cada tipo de serviço.

A CONTRATADA é a única responsável pela segurança, guarda e conservação de todos os materiais, equipamentos, ferramentas e utensílios e, ainda, pela proteção destes e das instalações da obra.

A CONTRATADA deverá manter livres os acessos aos equipamentos contra incêndios e os registros de água situados no canteiro, a fim de poder combater eficientemente o fogo na eventualidade de incêndio, ficando expressamente proibida a queima de qualquer espécie de madeira ou de outro material inflamável no local da obra.

No canteiro de trabalho, a CONTRATADA deverá manter diariamente, durante as 24 horas, um sistema eficiente de vigilância efetuado por número apropriado de homens idôneos, devidamente habilitados e uniformizados, munidos de apitos, e eventualmente de armas, com respectivo "porte" concedido pelas autoridades policiais competentes.

3.7. Responsabilidade por Danos Causados a Bens de Terceiros

A CONTRATADA conduzirá suas operações de maneira a evitar danos e avarias a propriedades, benfeitorias ou instalações adjacentes.

José Kelvin Lima Carolino
ENGENHEIRO CIVIL
CREA 161871049-4



Rua João Vicente de Almeida, SN - Centro - CEP: 58819-000 - Marizópolis-PB
Telefone: (83) 3544-1050 | www.marizopolis.pb.gov.br



ESTADO DA PARAÍBA
PREFEITURA MUNICIPAL DE MARIZÓPOLIS

Prédios, árvores, plantas rasteiras, arbustos não autorizados para remoção, linhas de postes, cercas, guarda-corpos, postes laterais, bueiros, marcadores de projeto, sinais, estruturas, condutos, tubulações e outras benfeitorias dentro da rua ou faixa de domínio ou adjacentes a estes, serão protegidos contra danos ou avaria.

A CONTRATADA será a única responsável por danos que venha ocasionar a propriedade, veículos, pessoas e serviços de utilidade pública.

Ocorrendo suspensão dos serviços, a CONTRATADA continuará responsável pela manutenção de todo o material existente no local e pela segurança do canteiro de serviços contra vandalismo, furtos, acidentes, tanto com veículos, como com pessoas, enquanto tal situação permanecer.

A CONTRATADA proverá e instalará defesas adequadas para protegê-los contra danos ou avaria. Se os mesmos forem danificados ou avariados por causas das operações, deverão ser restaurados e deixados tão bons como no início da obra, ou como exigido pelas especificações.

A CONTRATADA será responsável pelos danos causados à ruas, estradas, rodovias, valas, aterros, pontes, bueiros ou outros bens públicos e particulares, que sejam causados pelo transporte dos equipamentos e materiais da obra ou para a obra.

De modo geral, todas as operações de transporte devem ser conduzidas de modo a não interferir desnecessariamente ou impropriamente com as condições normais de tráfego em vias públicas ou particulares, ou causar prejuízos à terceiros.

Deverá a CONTRATADA, antes de começar qualquer escavação, entrar em contato com todos os proprietários de instalações dentro da área de trabalho e averiguar, através dos registros ou por outro método, a existência, posição e propriedade de todas essas instalações, sendo sua responsabilidade a proteção de todas elas.

José Kellson Lima Carolino
ENGENHEIRO CIVIL
CREA: 1618719/9-4



Rua João Vicente de Almeida, SN - Centro - CEP: 58819-000 - Marizópolis-PB
Telefone: (83) 3544-1050 | www.marizopolis.pb.gov.br



ESTADO DA PARAÍBA
PREFEITURA MUNICIPAL DE MARIZÓPOLIS

3.8. Projeto

- a) As obras devem obedecer rigorosamente às plantas, desenhos e detalhes do projeto e aos demais elementos que a FISCALIZAÇÃO venha fornecer;
- b) As discordâncias eventualmente constatadas entre os elementos do projeto serão solucionadas junto à FISCALIZAÇÃO.
- c) A CONTRATADA não poderá executar qualquer serviço que não esteja projetado, especificado e autorizado pela FISCALIZAÇÃO, salvo os de emergência, necessários à estabilidade e segurança da obra ou do pessoal encarregado da mesma;
- d) Todos os aspectos particulares do projeto, os casos omissos e ainda os de obras complementares não considerados no projeto, serão especificados e detalhados pela Prefeitura ou SUPERVISÃO. A CONTRATADA fica obrigada a executá-los desde que sejam necessários à complementação técnica do projeto.

3.9. Mobilização e Desmobilização

A mobilização constituirá na colocação e montagem no local da obra de todo equipamento, materiais e pessoal necessários à execução dos serviços, cabendo também à CONTRATADA a elaboração de lay-out de distribuição de equipamentos a ser submetido à apreciação da Fiscalização.

Vale salientar que deverão também estar incluídos no item mobilização, os custos de transporte dos equipamentos, componentes a serem montados e todos aqueles utilizados para a implantação das obras.

Os equipamentos deverão estar no local da obra em tempo hábil, de forma a possibilitar a execução dos serviços na sua seqüência normal.

A CONTRATADA fará o transporte de todo equipamento necessário até o local da obra.



ESTADO DA PARAÍBA
PREFEITURA MUNICIPAL DE MARIZÓPOLIS

A CONTRATADA devidamente autorizada pela Fiscalização tomará todas as providências junto aos poderes públicos, a fim de assegurar o perfeito funcionamento das instalações.

Nenhum material de construção ou equipamento necessário à execução das obras será fornecido pela Prefeitura cabendo à CONTRATADA todas as providências e encargos nesse sentido.

A desmobilização constituirá na retirada do canteiro da obra de todos os equipamentos usados pela CONTRATADA e só será iniciada após a autorização da Fiscalização.

Ao final da obra, a CONTRATADA deverá remover todo o equipamento, as instalações do acampamento, as edificações temporárias, as sobras de material e o material não utilizado, os detritos e outros materiais similares, de propriedade da CONTRATADA, ou utilizados durante a obra sob a sua orientação. Todas as áreas deverão ser entregues completamente limpas.

A mobilização e desmobilização de pessoal e equipamentos necessários à execução da obra deverão integrar a relação de custos classificados na categoria Despesas Indiretas, ficando, portanto o seu pagamento distribuído nos preços dos serviços alocados na Planilha Orçamentária do Contrato.

3.10. Execução de Obra

Caso seja solicitado em Planilha ou pela FISCALIZAÇÃO, a placa de obra (inclusive instalação em local determinado pela FISCALIZAÇÃO) deverá ser aprovada pela FISCALIZAÇÃO, a qual deve dispor de modelo para melhor entendimento da CONTRATADA.

José Keilson Lima Carolino
ENGENHEIRO CIVIL
CREA: 1618710-9-4



Rua João Vicente de Almeida, SN - Centro - CEP: 58819-000 - Marizópolis-PB
Telefone: (83) 3544-1050 | www.marizopolis.pb.gov.br



ESTADO DA PARAÍBA
PREFEITURA MUNICIPAL DE MARIZÓPOLIS

A CONTRATADA deverá apresentar:

- croquis com a localização do terreno do canteiro de obras que deverá ser próximo à obra e ter acesso através de ruas bem conservadas, para aprovação da FISCALIZAÇÃO;

- desenho abrangendo os elementos contidos neste item escala 1:100, contendo planta, cortes e fachadas; e

Todo e qualquer ônus decorrente direta ou indiretamente das ligações de água, luz e força e dos respectivos consumos, é de inteira responsabilidade da CONTRATADA.

A CONTRATADA será responsável, até o final da obra, pela adequada manutenção e boa apresentação do canteiro de trabalho e de todas as suas instalações, inclusive especiais cuidados higiênicos com os compartimentos sanitários do pessoal e conservação dos pátios internos.

É obrigação da CONTRATADA manter uma enfermaria, contendo o material médico para primeiros socorros.

3.11. Areia Adquirida

Os materiais arenosos serão adquiridos diretamente do fornecedor, com descarga no local das obras. Deverão estar isentos de impurezas, detritos, pedras, materiais orgânicos, de origem de quartzo ou artificial proveniente do britamento de rochas estáveis e com teor de umidade entre 3% e 7% em caso de processo em via seca.

O perfil granulométrico da areia a ser adquirida deverá ser caracterizado através de gráficos ou tabelas fornecidas pela CONTRATADA e aprovada pela FISCALIZAÇÃO, para a utilização específica.

José Kellson Lima Carolino
ENGENHEIRO CIVIL
CREA: 161871049-4



Rua João Vicente de Almeida, SN - Centro - CEP: 58819-000 - Marizópolis-PB
Telefone: (83) 3544-1050 | www.marizopolis.pb.gov.br



ESTADO DA PARAÍBA
PREFEITURA MUNICIPAL DE MARIZÓPOLIS

3.12. Água para Construção

A CONTRATADA deverá fornecer a água necessária para a execução das obras. Deverá tomar todas as providências para o fornecimento de água e prover todos os meios para sua distribuição aos locais de uso.

A água para utilização em concreto e na umidificação do solo deverá atender às especificações da NBR 6118.

Não será efetuado qualquer pagamento relativo ao fornecimento de água e à provisão das instalações necessárias para sua distribuição aos locais de uso.

3.13. Serviços Preliminares

A CONTRATADA deverá realizar escavação manual de vala com profundidade menor ou igual a 1,30 m.

Algumas partes da edificação irá ocorrer demolição de alvenaria de bloco furado, de forma manual, com reaproveitamento. é possível que encontre empecilhos e/ou problemas nas demolições, caso ocorra deverá ser avisada a Equipe Técnica da Prefeitura (FISCALIZAÇÃO), para juntos tomarem soluções.

3.14. Infraestrutura

A CONTRATADA deverá executar serviços de:

- Fabricação, montagem e desmontagem de fôrma para viga baldrame, em madeira serrada, e=25 mm, 2 utilizações.
- Armação de bloco, viga baldrame ou sapata utilizando aço ca-50 de 6,3 mm - montagem.
- Escavação manual para bloco de coroamento ou sapata (incluindo escavação para colocação de fôrmas).



ESTADO DA PARAÍBA
PREFEITURA MUNICIPAL DE MARIZÓPOLIS

- Armação de bloco, viga baldrame ou sapata utilizando aço ca-50 de 8 mm - montagem.
- Armação de bloco, viga baldrame e sapata utilizando aço ca-60 de 5 mm - montagem.
- Concreto fck = 25mpa, traço 1:2,3:2,7 (em massa seca de cimento/ areia média/ brita 1) - preparo mecânico com betoneira 400 l.
- Lançamento com uso de baldes, adensamento e acabamento de concreto em estruturas.
- Alvenaria de embasamento com bloco estrutural de cerâmica, de 14x19x29cm e argamassa de assentamento com preparo em betoneira.

3.15. Superestrutura

A CONTRATADA deverá executar serviços de:

- Fabricação de fôrma para pilares e estruturas similares, em madeira serrada, e=25 mm.
- Fabricação de fôrma para vigas, com madeira serrada, e = 25 mm.
- Armação de pilar ou viga de uma estrutura convencional de concreto armado em uma edificação térrea ou sobrado utilizando aço ca-60 de 5,0 mm - montagem.
- Armação de pilar ou viga de uma estrutura convencional de concreto armado em uma edificação térrea ou sobrado utilizando aço ca-50 de 8,0 mm - montagem.
- Armação de pilar ou viga de uma estrutura convencional de concreto armado em uma edificação térrea ou sobrado utilizando aço ca-50 de 10,0 mm - montagem.
- Concreto fck = 25mpa, traço 1:2,3:2,7 (em massa seca de cimento/ areia média/ brita 1) - preparo mecânico com betoneira 400 l.



ESTADO DA PARAÍBA
PREFEITURA MUNICIPAL DE MARIZÓPOLIS

- Lançamento com uso de baldes, adensamento e acabamento de concreto em estruturas.

3.16. Alvenaria

A CONTRATADA deverá fornecer e executar parede de alvenaria de tijolo cerâmico com 8 furos, com dimensão nominal de 9x19x19cm, de primeira qualidade. Poderão ser utilizados tijolos com dimensões especiais para atender as espessuras indicadas nos projetos, desde que tenham dimensões e especificações padronizadas pelas ABNT (Associação Brasileira de Normas Técnicas).

Será executado também verga pré-moldada para janelas com até 1,5 m de vão, verga pré-moldada para portas com até 1,5 m de vão, contraverga pré-moldada para vãos de até 1,5 m de comprimento.

3.17. Esquadrias e Vidros

Será utilizado, com disposições conforme projeto:

- Kit de porta de madeira para pintura, semi-oca (leve ou média), padrão médio, 90x210cm, espessura de 3,5cm, itens inclusos: dobradiças, montagem e instalação do batente, fechadura com execução do furo - fornecimento e instalação.
- Janela de alumínio de correr com 2 folhas para vidros, com vidros, batente, acabamento com acetato ou brilhante e ferragens. exclusive alizar e contramarco. fornecimento e instalação.
- Porta de ferro compacta em chapa, inclus. batentes e ferragens

José Kellison Lima Carolino
ENGENHEIRO CIVIL
CREA: 161871040-4



Rua João Vicente de Almeida, SN - Centro - CEP: 58819-000 - Marizópolis-PB
Telefone: (83) 3544-1050 | www.marizopolis.pb.gov.br



ESTADO DA PARAÍBA
PREFEITURA MUNICIPAL DE MARIZÓPOLIS

3.18. Cobertura

A CONTRATADA irá executar telhamento com telha ondulada de fibrocimento e = 6 mm, com recobrimento lateral de 1 1/4 de onda para telhado com inclinação máxima de 10°, com até 2 águas, incluso içamento.

Bem como, irá fornecer e instalar trama de madeira composta por terças para telhados de até 2 águas para telha ondulada de fibrocimento, metálica, plástica ou termoacústica, incluso transporte vertical.

3.19. Impermeabilização

Será realizado impermeabilização de superfície com emulsão asfáltica, 2 demãos.

3.20. Revestimento Interno

A CONTRATADA irá executar chapisco aplicado em alvenarias e estruturas de concreto internas, com colher de pedreiro, argamassa traço 1:3 com preparo manual, bem como massa única, para recebimento de pintura, em argamassa traço 1:2:8, preparo mecânico com betoneira 400l, aplicada manualmente em faces internas de paredes, espessura de 10mm, com execução de taliscas.

3.21. Revestimento Externo

A CONTRATADA irá executar chapisco aplicado em alvenaria (com presença de vãos) e estruturas de concreto de fachada, com colher de pedreiro, argamassa traço 1:3 com preparo em betoneira 400l, bem como emboço ou massa única em argamassa traço 1:2:8, preparo mecânico com betoneira 400 l, aplicada manualmente em panos de fachada com presença de vãos, espessura de 25 mm.

José Kellson Lima Cavallino
ENGENHEIRO CIVIL
CREA: 161871049-4



ESTADO DA PARAÍBA
PREFEITURA MUNICIPAL DE MARIZÓPOLIS

3.22. Pisos

Será executado cerâmica esmaltada retificada c/ arg. pré-fabricada acima de 30x30 cm (900 cm²) - pei-5/pei-4 - p/ piso, além de rodapé cerâmico de 7cm de altura com placas tipo esmaltada extra de dimensões 45x45cm, conforme projeto.

3.23. Pintura

A CONTRATADA deverá, antes de aplicar a tinta, preparar a superfície tornando-a limpa, seca, lisa, isenta de graxas, óleos, poeiras, ceras, resinas, sais solúveis e ferrugem, corrigindo-se a porosidade, quando exagerada. As superfícies de acabamento internas (paredes, tetos e forros) receberão acabamento em tinta látex pva e as externas (alvenarias e beirais de lajes) em tinta base acrílica.

Antes da realização da pintura ou aplicação da textura é obrigatória a realização de um teste de coloração, utilizando a base com a cor selecionada pela FISCALIZAÇÃO. Deverá ser preparada uma amostra de cores com as dimensões mínimas de 0,50x1,00m no próprio local a que se destina, para aprovação da FISCALIZAÇÃO.

Deverão ser usadas as tintas já preparadas em fábricas, não sendo permitidas composições, salvo se especificadas pelo projeto ou FISCALIZAÇÃO. As tintas aplicadas serão diluídas conforme orientação do fabricante e aplicadas na proporção recomendada. As camadas serão uniformes, sem corrimento, falhas ou marcas de pincéis.

Para a execução de qualquer tipo de pintura as superfícies a serem pintadas serão cuidadosamente limpas, escovadas e raspadas, de modo a remover sujeiras, poeiras e outras substâncias estranhas, serão protegidas quando perfeitamente secas e lixadas, cada demão de tinta somente será aplicada quando a precedente estiver perfeitamente seca, devendo-se observar um intervalo de 24 horas entre demãos sucessivas, igual cuidado deverá ser tomado entre demãos de tinta e de massa plástica, observando um intervalo mínimo de 48 horas após cada demão de massa, deverão ser adotadas

precauções especiais, a fim de evitar respingos de tinta em superfícies não destinadas à pintura, como vidros, ferragens de esquadrias e outras.



ESTADO DA PARAÍBA
PREFEITURA MUNICIPAL DE MARIZÓPOLIS

As superfícies e peças deverão ser protegidas e isoladas com tiras de papel, pano ou outros materiais e os salpicos deverão ser removidos, enquanto a tinta estiver fresca, empregando-se um removedor adequado, sempre que necessário.

A CONTRATADA deverá fornecer e aplicar pintura na cor branco sobre superfície de reboco, com no mínimo duas demãos, conforme indicação no projeto.

Em todas as superfícies rebocadas, deverão ser verificadas eventuais trincas ou outras imperfeições visíveis, aplicando-se enchimento de massa, conforme o caso, e lixando-se levemente as áreas que não se encontrem bem niveladas e aprumadas. As superfícies deverão estar perfeitamente secas, sem gordura, lixadas e seladas para receber o acabamento.

3.24. Forro

A contrada deverá instalar forro de pvc, liso, para ambientes comerciais, inclusive estrutura de fixação.

3.25. Instalações Pluviais

A CONTRATADA deverá fornecer e instalar todos os dispositivos e tubos, que constam na Planilha Orçamentária, garantindo seu devido funcionamento, como joelhos, tubos, calha.

José Kellson Lima Carolino
ENGENHEIRO CIVIL
CREA: 161873/049-4



Rua João Vicente de Almeida, SN - Centro - CEP: 58819-000 - Marizópolis-PB
Telefone: (83) 3544-1050 | www.marizopolis.pb.gov.br



ESTADO DA PARAÍBA
PREFEITURA MUNICIPAL DE MARIZÓPOLIS

3.26. Instalações Elétricas

A CONTRATADA deverá fornecer e instalar toda a rede elétrica, incluindo fiação, tomadas, interruptores, caixas de passagens, espelhos, eletrodutos, disjuntores, caixa de distribuição, suportes para iluminação e lâmpadas, deixando-os em perfeitas condições de funcionamento. As instalações elétricas deverão ser executadas de acordo com as especificações técnicas de projeto elétrico (caso exista, ou em análise da equipe técnica da Prefeitura), observando todas as prescrições para materiais e execução, conforme normas específicas da ABNT.

3.27. Limpeza da Obra

Todos os locais de obras deverão estar permanentemente limpos. Deverão ser retirados das vias, das jazidas de materiais e de todo o terreno ocupado pela Construtora, todo o lixo, excesso de materiais, estruturas temporárias e equipamentos. Todas as áreas utilizadas deverão ser regularizadas e ficarem apresentáveis. Todas as obras deverão ser limpas e conservadas até que a inspeção final tenha sido feita. Esses serviços serão considerados indispensáveis à conclusão do contrato e não será feito nenhum pagamento adicional para remuneração dos mesmos.

José Kellson Lima Carolino
ENGENHEIRO CIVIL
CREA: 16187/1049-4



Rua João Vicente de Almeida, SN - Centro - CEP: 58819-000 - Marizópolis-PB
Telefone: (83) 3544-1050 | www.marizopolis.pb.gov.br



ESTADO DA PARAÍBA
PREFEITURA MUNICIPAL DE MARIZÓPOLIS

4. PLANILHA ORÇAMENTÁRIA

José Kellson Lima Carolino
ENGENHEIRO CIVIL
CREA: 16187/049-4



Rua João Vicente de Almeida, SN - Centro - CEP: 58819-000 - Marizópolis-PB
Telefone: (83) 3544-1050 | www.marizopolis.pb.gov.br



Obra
CRIAÇÃO DE NOVAS SALAS NA CRECHE JOSÉ CARLEUSON BRAGA

Bancos
SINAPI - 09/2021 - Paraíba
SBC - 10/2021 - Paraíba
ORSE - 08/2021 - Sergipe
SEINFRA - 027 - Ceará

B.D.I.
27,04%

José Kelson Lima Carolino
ENGENHEIRO CIVIL
CREA: 16187/1049-4

Encargos
Desonerado:
Horista: 85,69%
Mensalista:
48,16%

Orçamento Sintético

Item	Código Banco	Descrição	Und	Quant.	Valor Unit	Valor Unit com BDI	Total
1		SERVIÇOS PRELIMINARES					5.543,77
1.1	74209/001 SINAPI	PLACA DE OBRA EM CHAPA DE AÇO GALVANIZADO	m ²	10	333,76	424,00	4.240,00
1.2	97622 SINAPI	DEMOLIÇÃO DE ALVENARIA DE BLOCO FURADO, DE FORMA MANUAL, SEM REAPROVEITAMENTO. AF_12/2017	m ³	10,86	36,35	46,17	501,40
1.3	93358 SINAPI	ESCAVAÇÃO MANUAL DE VALA COM PROFUNDIDADE MENOR OU IGUAL A 1,30 M. AF_02/2021	m ³	11,456	55,14	70,04	802,37
2		INFRAESTRUTURA					17.152,96
2.1	96533 SINAPI	FABRICAÇÃO, MONTAGEM E DESMONTAGEM DE FÔRMA PARA VIGA BALDRAME, EM MADEIRA SERRADA, E=25 MM, 2 UTILIZAÇÕES. AF_06/2017	m ²	42,96	94,31	119,81	5.147,03
2.2	96544 SINAPI	ARMAÇÃO DE BLOCO, VIGA BALDRAME OU SAPATA UTILIZANDO AÇO CA-50 DE 6,3 MM - MONTAGEM. AF_06/2017	KG	24,69	18,44	23,42	578,23
2.3	96523 SINAPI	ESCAVAÇÃO MANUAL PARA BLOCO DE COROAMENTO OU SAPATA (INCLUINDO ESCAVAÇÃO PARA COLOCAÇÃO DE FÔRMAS). AF_06/2017	m ³	12	63,46	80,61	967,32
2.4	96545 SINAPI	ARMAÇÃO DE BLOCO, VIGA BALDRAME OU SAPATA UTILIZANDO AÇO CA-50 DE 8 MM - MONTAGEM. AF_06/2017	KG	113,13	17,80	22,61	2.557,86
2.5	96543 SINAPI	ARMAÇÃO DE BLOCO, VIGA BALDRAME E SAPATA UTILIZANDO AÇO CA-60 DE 5 MM - MONTAGEM. AF_06/2017	KG	73,51	18,85	23,94	1.759,82
2.6	94965 SINAPI	CONCRETO FCK = 25MPA, TRAÇO 1:2,3:2,7 (EM MASSA SECA DE CIMENTO/ AREIA MÉDIA/ BRITA 1) - PREPARO MECÂNICO COM BETONEIRA 400 L. AF_05/2021	m ³	4,5	358,06	454,87	2.046,91
2.7	92873 SINAPI	LANÇAMENTO COM USO DE BALDES, ADENSAMENTO E ACABAMENTO DE CONCRETO EM ESTRUTURAS. AF_12/2015	m ³	4,5	143,16	181,87	818,41
2.8	101166 SINAPI	ALVENARIA DE EMBASAMENTO COM BLOCO ESTRUTURAL DE CERÂMICA, DE 14X19X29CM E ARGAMASSA DE ASSENTAMENTO COM PREPARO EM BETONEIRA. AF_05/2020	m ³	5,44	474,23	602,46	3.277,38
3		SUPERESTRUTURA					27.233,81
3.1	92269 SINAPI	FABRICAÇÃO DE FÔRMA PARA PILARES E ESTRUTURAS SIMILARES, EM MADEIRA SERRADA, E=25 MM. AF_09/2020	m ²	40,32	177,16	225,06	9.074,41

3.2	92270	SINAPI	FABRICAÇÃO DE FÔRMA PARA VIGAS, COM MADEIRA SERRADA, E = 25 MM. AF_09/2020	m²	42,96	137,40	174,55	7.498,66
3.3	92775	SINAPI	ARMAÇÃO DE PILAR OU VIGA DE UMA ESTRUTURA CONVENCIONAL DE CONCRETO ARMADO EM UMA EDIFICAÇÃO TÉRREA OU SOBRADO UTILIZANDO AÇO CA-60 DE 5,0 MM - MONTAGEM. AF_12/2015	KG	122,79	18,84	23,93	2.938,36
3.4	92777	SINAPI	ARMAÇÃO DE PILAR OU VIGA DE UMA ESTRUTURA CONVENCIONAL DE CONCRETO ARMADO EM UMA EDIFICAÇÃO TÉRREA OU SOBRADO UTILIZANDO AÇO CA-50 DE 8,0 MM - MONTAGEM. AF_12/2015	KG	113,13	17,79	22,60	2.556,73
3.5	92778	SINAPI	ARMAÇÃO DE PILAR OU VIGA DE UMA ESTRUTURA CONVENCIONAL DE CONCRETO ARMADO EM UMA EDIFICAÇÃO TÉRREA OU SOBRADO UTILIZANDO AÇO CA-50 DE 10,0 MM - MONTAGEM. AF_12/2015	KG	118,46	16,09	20,44	2.421,32
3.6	94965	SINAPI	CONCRETO FCK = 25MPA, TRAÇO 1:2,3:2,7 (EM MASSA SECA DE CIMENTO/ AREIA MÉDIA/ BRITA 1) - PREPARO MECÂNICO COM BETONEIRA 400 L. AF_05/2021	m³	4,31	358,06	454,87	1.960,48
3.7	92873	SINAPI	LANÇAMENTO COM USO DE BALDES, ADENSAMENTO E ACABAMENTO DE CONCRETO EM ESTRUTURAS. AF_12/2015	m³	4,31	143,16	181,87	783,85
4			ALVENARIA					20.205,11
4.1	87503	SINAPI	ALVENARIA DE VEDAÇÃO DE BLOCOS CERÂMICOS FURADOS NA HORIZONTAL DE 9X19X19CM (ESPESSURA 9CM) DE PAREDES COM ÁREA LÍQUIDA MAIOR OU IGUAL A 6M² SEM VÃOS E ARGAMASSA DE ASSENTAMENTO COM PREPARO EM BETONEIRA. AF_06/2014	m²	268,8	56,65	71,96	19.342,84
4.2	93182	SINAPI	VERGA PRÉ-MOLDADA PARA JANELAS COM ATÉ 1,5 M DE VÃO. AF_03/2016	M	7,2	41,28	52,44	377,56
4.3	93184	SINAPI	VERGA PRÉ-MOLDADA PARA PORTAS COM ATÉ 1,5 M DE VÃO. AF_03/2016	M	3	30,08	38,21	114,63
4.4	93194	SINAPI	CONTRAVERGA PRÉ-MOLDADA PARA VÃOS DE ATÉ 1,5 M DE COMPRIMENTO. AF_03/2016	M	7,2	40,46	51,40	370,08
5			ESQUADRIAS E VIDROS					10.226,60
5.1	90844	SINAPI	KIT DE PORTA DE MADEIRA PARA PINTURA, SEMI-OCA (LEVE OU MÉDIA), PADRÃO MÉDIO, 90X210CM, ESPESSURA DE 3,5CM, ITENS INCLUSOS: DOBRADIÇAS, MONTAGEM E INSTALAÇÃO DO BATENTE, FECHADURA COM EXECUÇÃO DO FURO - FORNECIMENTO E INSTALAÇÃO. AF_12/2019	UN	3	832,94	1.058,16	3.174,48
5.2	94570	SINAPI	JANELA DE ALUMÍNIO DE CORRER COM 2 FOLHAS PARA VIDROS, COM VIDROS, BATENTE, ACABAMENTO COM ACETATO OU BRILHANTE E FERRAGENS. EXCLUSIVE ALIZAR E CONTRAMARCO. FORNECIMENTO E INSTALAÇÃO. AF_12/2019	m²	7,2	527,36	669,95	4.823,64
5.3	C1958	SEINFRA	PORTA DE FERRO COMPACTA EM CHAPA, INCLUS. BATENTES E FERRAGENS	m²	5,42	323,65	411,16	2.228,48

6			COBERTURA						14.363,55
6.1	94210	SINAPI	TELHAMENTO COM TELHA ONDULADA DE FIBROCIMENTO E = 6 MM, COM RECOBRIMENTO LATERAL DE 1 1/4 DE ONDA PARA TELHADO COM INCLINAÇÃO MÁXIMA DE 10°, COM ATÉ 2 ÁGUAS, INCLUSO IÇAMENTO. AF_07/2019	m²	151,1	57,22	72,69		10.983,45
6.2	92543	SINAPI	TRAMA DE MADEIRA COMPOSTA POR TERÇAS PARA TELHADOS DE ATÉ 2 ÁGUAS PARA TELHA ONDULADA DE FIBROCIMENTO, METÁLICA, PLÁSTICA OU TERMOACÚSTICA, INCLUSO TRANSPORTE VERTICAL. AF_07/2019	m²	151,1	17,61	22,37		3.380,10
7			IMPERMEABILIZAÇÃO						1.510,90
7.1	98557	SINAPI	IMPERMEABILIZAÇÃO DE SUPERFÍCIE COM EMULSÃO ASFÁLTICA, 2 DEMÃOS AF_06/2018	m²	42,96	27,69	35,17		1.510,90
8			REVESTIMENTO INTERNO						6.365,91
8.1	87878	SINAPI	CHAPISCO APLICADO EM ALVENARIAS E ESTRUTURAS DE CONCRETO INTERNAS, COM COLHER DE PEDREIRO. ARGAMASSA TRAÇO 1:3 COM PREPARO MANUAL. AF_06/2014	m²	265,8	3,27	4,15		1.103,07
8.2	87547	SINAPI	MASSA ÚNICA, PARA RECEBIMENTO DE PINTURA, EM ARGAMASSA TRAÇO 1:2:8, PREPARO MECÂNICO COM BETONEIRA 400L, APLICADA MANUALMENTE EM FACES INTERNAS DE PAREDES, ESPESSURA DE 10MM, COM EXECUÇÃO DE TALISCAS. AF_06/2014	m²	265,8	15,59	19,80		5.262,84
9			REVESTIMENTO EXTERNO						8.692,44
9.1	87905	SINAPI	CHAPISCO APLICADO EM ALVENARIA (COM PRESENÇA DE VÃOS) E ESTRUTURAS DE CONCRETO DE FACHADA, COM COLHER DE PEDREIRO. ARGAMASSA TRAÇO 1:3 COM PREPARO EM BETONEIRA 400L. AF_06/2014	m²	153,09	6,03	7,66		1.172,66
9.2	87775	SINAPI	EMBOÇO OU MASSA ÚNICA EM ARGAMASSA TRAÇO 1:2:8, PREPARO MECÂNICO COM BETONEIRA 400 L, APLICADA MANUALMENTE EM PANOS DE FACHADA COM PRESENÇA DE VÃOS, ESPESSURA DE 25 MM. AF_06/2014	m²	153,09	38,67	49,12		7.519,78
10			PISOS						16.667,80
10.1	C3001	SEINFRA	CERÂMICA ESMALTADA RETIFICADA C/ ARG. PRÉ-FABRICADA ACIMA DE 30x30 cm (900 cm²) - PEI-5/PEI-4 - P/ PISO	m²	147,44	85,81	109,01		16.072,43
10.2	88649	SINAPI	RODAPÉ CERÂMICO DE 7CM DE ALTURA COM PLACAS TIPO ESMALTADA EXTRA DE DIMENSÕES 45X45CM. AF_06/2014	M	58,89	7,96	10,11		595,37
11			PINTURA						5.167,01
11.1	88487	SINAPI	APLICAÇÃO MANUAL DE PINTURA COM TINTA LÁTEX PVA EM PAREDES, DUAS DEMÃOS. AF_06/2014	m²	243,65	9,73	12,36		3.011,51

11.2	88489	SINAPI	APLICAÇÃO MANUAL DE PINTURA COM TINTA LÁTEX ACRÍLICA EM PAREDES. DUAS DEMÃOS. AF_06/2014	m²	153,09	11,09	14,08	2.155,50
12			FORRO					14.766,11
12.1	96486	SINAPI	FORRO DE PVC, LISO, PARA AMBIENTES COMERCIAIS, INCLUSIVE ESTRUTURA DE FIXAÇÃO. AF_05/2017_P	m²	147,44	78,84	100,15	14.766,11
13			INSTALAÇÕES PLUVIAIS					2.843,39
13.1	94227	SINAPI	CALHA EM CHAPA DE AÇO GALVANIZADO NÚMERO 24, DESENVOLVIMENTO DE 33 CM, INCLUSO TRANSPORTE VERTICAL. AF_07/2019	M	31	61,79	78,49	2.433,19
13.2	89576	SINAPI	TUBO PVC, SÉRIE R, ÁGUA PLUVIAL, DN 75 MM, FORNECIDO E INSTALADO EM CONDUTORES VERTICAIS DE ÁGUAS PLUVIAIS. AF_12/2014	M	8	26,70	33,91	271,28
13.3	89581	SINAPI	JOELHO 90 GRAUS, PVC, SERIE R, ÁGUA PLUVIAL, DN 75 MM, JUNTA ELÁSTICA, FORNECIDO E INSTALADO EM CONDUTORES VERTICAIS DE ÁGUAS PLUVIAIS. AF_12/2014	UN	4	27,34	34,73	138,92
14			INSTALAÇÕES ELÉTRICAS					25.359,72
14.1	92025	SINAPI	INTERRUPTOR SIMPLES (1 MÓDULO) COM 2 TOMADAS DE EMBUTIR 2P+T 10 A, INCLUINDO SUPORTE E PLACA - FORNECIMENTO E INSTALAÇÃO. AF_12/2015	UN	3	47,91	60,86	182,58
14.2	91996	SINAPI	TOMADA MÉDIA DE EMBUTIR (1 MÓDULO), 2P+T 10 A, INCLUINDO SUPORTE E PLACA - FORNECIMENTO E INSTALAÇÃO. AF_12/2015	UN	18	22,36	28,40	511,20
14.3	91993	SINAPI	TOMADA ALTA DE EMBUTIR (1 MÓDULO), 2P+T 20 A, INCLUINDO SUPORTE E PLACA - FORNECIMENTO E INSTALAÇÃO. AF_12/2015	UN	3	30,14	38,28	114,84
14.4	060287	SBC	LUMINARIA DE SOBREPOR PLAFON 10x120cm 30W 1 LED BRANCO	UN	36	219,79	279,22	10.051,92
14.5	91926	SINAPI	CABO DE COBRE FLEXÍVEL ISOLADO, 2,5 MM², ANTI-CHAMA 450/750 V, PARA CIRCUITOS TERMINAIS - FORNECIMENTO E INSTALAÇÃO. AF_12/2015	M	173,16	3,66	4,64	803,46
14.6	91928	SINAPI	CABO DE COBRE FLEXÍVEL ISOLADO, 4 MM², ANTI-CHAMA 450/750 V, PARA CIRCUITOS TERMINAIS - FORNECIMENTO E INSTALAÇÃO. AF_12/2015	M	146,35	6,11	7,76	1.135,67
14.7	91855	SINAPI	ELETRODUTO FLEXÍVEL CORRUGADO REFORÇADO, PVC, DN 25 MM (3/4"), PARA CIRCUITOS TERMINAIS, INSTALADO EM PAREDE - FORNECIMENTO E INSTALAÇÃO AF_12/2015	M	43,25	6,70	8,51	368,05
14.8	00042422	SINAPI	AR CONDICIONADO SPLIT INVERTER, HI-WALL (PAREDE), 18000 BTU/H, CICLO FRIO, 60HZ, CLASSIFICACAO A (SELO PROCEL), GAS HFC, CONTROLE S/FIO	UN	3	3.199,00	4.064,00	12.192,00
15			COMPLEMENTOS / OUTROS					497,70
15.1	9537	SINAPI	LIMPEZA FINAL DA OBRA	m²	158	2,48	3,15	497,70

José Kellison Lima Carolino
ENGENHEIRO CIVIL
CREA: 161871049-4

Total sem BDI	139.021,08
Total do BDI	37.575,70
Total Geral	176.596,78



ESTADO DA PARAÍBA
PREFEITURA MUNICIPAL DE MARIZÓPOLIS

5. BDI (BENEFÍCIOS E DESPESAS INDIRETAS)

José Kellson Lima Carolino
ENGENHEIRO CIVIL
CREA: 16187/049-4



Rua João Vicente de Almeida, SN - Centro - CEP: 58819-000 - Marizópolis-PB
Telefone: (83) 3544-1050 | www.marizopolis.pb.gov.br

CONSTRUÇÃO DAS SALAS DA CRECHE JOSÉ CARLEUSON		Construção e Reforma de quaisquer Edificação, inclusive Unidades Habitacionais.			Rodovias e Ferrovias - Infra Urbana, praças, calçadas, etc.			Abastecimento de Água, Coleta de Esgoto			Fornecimento de materiais e equipamentos			Construção e Manutenção de Estações e Redes de Distribuição de Energia Elétrica			Portuárias, Marítimas e Fluviais																															
Item componente do BDI	% Informado	1ºQ	Médio	3º Q	1ºQ	Médio	3º Q	1ºQ	Médio	3º Q	1ºQ	Médio	3º Q	1ºQ	Médio	3º Q	1ºQ	Médio	3º Q																													
Administração Central(AC)	3,00	3	4	5,5	3,8	4,01	4,7	3,43	4,93	6,7	1,5	3,45	4,49	5,29	5,92	7,93	4	5,52	7,85																													
Seguro (S) e Garantia (G)	0,80	0,8	0,8	1	0,32	0,4	0,7	0,28	0,49	0,8	0,3	0,48	0,82	0,25	0,51	0,56	0,81	1,22	1,99																													
Risco (R)	1,27	0,97	1,27	1,3	0,5	0,56	1	1	1,39	1,7	0,56	0,85	0,89	1	1,48	1,97	1,46	2,32	3,16																													
Despesas Financeiras (DF)	0,59	0,59	1,23	1,4	1,02	1,11	1,2	0,94	0,99	1,2	0,85	0,85	1,11	1,01	1,07	1,11	0,94	1,02	1,33																													
Lucro (L)	7,4	6,16	7,4	9	6,64	7,3	8,7	6,74	8,04	9,4	3,5	5,11	6,22	8	8,31	9,51	7,14	8,4	10,4																													
Impostos (I) - PIS(0,65%), COFINS (3%), ISS (2,5%), CPRB (4,5%)	10,65	Conforme Legislação Específica																																														
Observações		<p>1) Preencher apenas a coluna % Informado (Coluna B)</p> <p>2) Os Tributos normalmente aplicáveis são: PIS (0,65%), COFINS (3,00%) e ISS (2,5% conforme o município).</p> <p>3) O cálculo do BDI se baseia na fórmula abaixo utilizada pelo Acórdão 2622/13 do TCU, conforme CE GEPAD 354/2013 de 17/10/2013.</p> <p style="font-size: 1.2em; font-weight: bold;">B.D.I = 27,04%</p> <p style="text-align: center;">Fórmula Utilizada:</p> $BDI = \left[\frac{(1 + (AC + S + R + G))(1 + DF)(1 + L)}{(1 - I)} - 1 \right] \times 100$																																														
		VALORES DE BDI POR TIPO DE OBRA																																														
		<table border="1" style="width: 100%; border-collapse: collapse;"> <thead> <tr> <th style="background-color: #0070C0; color: white;">Tipo de Obra</th> <th>1ºQ</th> <th>Médio</th> <th>3º Q</th> </tr> </thead> <tbody> <tr> <td>Construção e Reforma de quaisquer Edifici</td> <td>20,3</td> <td>22,12</td> <td>25</td> </tr> <tr> <td>Construção de Rodovias e Ferrovias - Infra Urbana, praças, etc.</td> <td>19,6</td> <td>20,97</td> <td>24,2</td> </tr> <tr> <td>Rede de Abastecimento de Água, Coleta de Esgotos</td> <td>20,8</td> <td>24,18</td> <td>26,4</td> </tr> <tr> <td>Estações e Redes de Distribuição de</td> <td>24</td> <td>25,84</td> <td>27,9</td> </tr> <tr> <td>Obras Portuárias, Marítimas e Fluviais</td> <td>22,8</td> <td>27,48</td> <td>31</td> </tr> <tr> <td>Fornecimento de Materiais e</td> <td>11,1</td> <td>14,02</td> <td>16,8</td> </tr> </tbody> </table>																			Tipo de Obra	1ºQ	Médio	3º Q	Construção e Reforma de quaisquer Edifici	20,3	22,12	25	Construção de Rodovias e Ferrovias - Infra Urbana, praças, etc.	19,6	20,97	24,2	Rede de Abastecimento de Água, Coleta de Esgotos	20,8	24,18	26,4	Estações e Redes de Distribuição de	24	25,84	27,9	Obras Portuárias, Marítimas e Fluviais	22,8	27,48	31	Fornecimento de Materiais e	11,1	14,02	16,8
Tipo de Obra	1ºQ	Médio	3º Q																																													
Construção e Reforma de quaisquer Edifici	20,3	22,12	25																																													
Construção de Rodovias e Ferrovias - Infra Urbana, praças, etc.	19,6	20,97	24,2																																													
Rede de Abastecimento de Água, Coleta de Esgotos	20,8	24,18	26,4																																													
Estações e Redes de Distribuição de	24	25,84	27,9																																													
Obras Portuárias, Marítimas e Fluviais	22,8	27,48	31																																													
Fornecimento de Materiais e	11,1	14,02	16,8																																													



ESTADO DA PARAÍBA
PREFEITURA MUNICIPAL DE MARIZÓPOLIS

6. MEMORIAL DE CÁLCULO

José Kellson Lima Carolino
ENGENHEIRO CIVIL
CREA: 16187/1049-4



Rua João Vicente de Almeida, SN - Centro - CEP: 58819-000 - Marizópolis-PB
Telefone: (83) 3544-1050 | www.marizopolis.pb.gov.br



Obra
CRIAÇÃO DE NOVAS SALAS NA CRECHE JOSÉ CARLEUSON BRAGA

Bancos
SINAPI - 09/2021 -
Paraíba
SBC - 10/2021 - Paraíba
ORSE - 08/2021 - Sergipe
SEINFRA - 027 - Ceará

B.D.I. Encargos Sociais
27,04% Desonerado:
Horista: 85,69%
Mensalista: 48,16%

José Kellsen Lima Carolino
ENGENHEIRO CIVIL
CREA: 161871049-4

Memória de Cálculo

Item	Descrição	Und	Quant.	Memória de Cálculo
1	SERVIÇOS PRELIMINARES			
1.1	PLACA DE OBRA EM CHAPA DE AÇO GALVANIZADO	m ²	10,0	= 2,50x4,00
1.2	DEMOLIÇÃO DE ALVENARIA DE BLOCO FURADO, DE FORMA MANUAL, SEM REAPROVEITAMENTO. AF 12/2017	m ³	10,86	= 3,34x0,5 + 8,63x0,50 + 1,74x2,80
1.3	ESCAVAÇÃO MANUAL DE VALA COM PROFUNDIDADE MENOR OU IGUAL A 1.30 M. AF 02/2021	m ³	11,456	= 71,60x0,40x0,40
2	INFRAESTRUTURA			
2.1	FABRICAÇÃO, MONTAGEM E DESMONTAGEM DE FÔRMA PARA VIGA BALDRAME, EM MADEIRA SERRADA, E=25 MM, 2 UTILIZAÇÕES. AF 06/2017	m ²	42,96	= 71,60x(0,30x2)
2.2	ARMAÇÃO DE BLOCO, VIGA BALDRAME OU SAPATA UTILIZANDO AÇO CA-50 DE 6,3 MM - MONTAGEM. AF 06/2017	KG	24,69	= 12x14x0,60x0,245
2.3	ESCAVAÇÃO MANUAL PARA BLOCO DE COROAMENTO OU SAPATA (INCLUINDO ESCAVAÇÃO PARA COLOCAÇÃO DE FÔRMAS). AF_06/2017	m ³	12,0	= 12x1x1x1
2.4	ARMAÇÃO DE BLOCO, VIGA BALDRAME OU SAPATA UTILIZANDO AÇO CA-50 DE 8 MM - MONTAGEM. AF 06/2017	KG	113,13	= 71,60x4x0,395
2.5	ARMAÇÃO DE BLOCO, VIGA BALDRAME E SAPATA UTILIZANDO AÇO CA-60 DE 5 MM - MONTAGEM. AF 06/2017	KG	73,51	= (71,60/0,15)x0,154
2.6	CONCRETO FCK = 25MPA, TRAÇO 1:2,3:2,7 (EM MASSA SECA DE CIMENTO/ AREIA MÉDIA/ BRITA 1) - PREPARO MECÂNICO COM RFTONFIRA 4001. AF 05/2021	m ³	4,5	= 12x0,80x0,80x0,25 + 71,60x0,30x0,12
2.7	LANÇAMENTO COM USO DE BALDES, ADENSAMENTO E ACABAMENTO DE CONCRETO EM ESTRUTURAS. AF 12/2015	m ³	4,5	= 12x0,80x0,80x0,25 + 71,60x0,30x0,12
2.8	ALVENARIA DE EMBASAMENTO COM BLOCO ESTRUTURAL DE CERÂMICA, DE 14X19X29CM E ARGAMASSA DE ASSENTAMENTO COM PREPARO EM RFTONFIRA. AF 05/2021	m ³	5,44	= 71,60x0,19x0,40
3	SUPERESTRUTURA			
3.1	FABRICAÇÃO DE FÔRMA PARA PILARES E ESTRUTURAS SIMILARES, EM MADEIRA SERRADA. E=25 MM. AF 09/2020	m ²	40,32	= 12x4x0,84
3.2	FABRICAÇÃO DE FÔRMA PARA VIGAS, COM MADEIRA SERRADA, E = 25 MM. AF 09/2020	m ²	42,96	= 71,60x(0,30x2)
3.3	ARMAÇÃO DE PILAR OU VIGA DE UMA ESTRUTURA CONVENCIONAL DE CONCRETO ARMADO EM UMA EDIFICAÇÃO TÉRREA OU SOBRADO UTILIZANDO AÇO CA-60 DE 5,0 MM - MONTAGEM. AF_12/2015	KG	122,79	= (4/0,15)x0,154x12 + (71,60/0,15)x0,154
3.4	ARMAÇÃO DE PILAR OU VIGA DE UMA ESTRUTURA CONVENCIONAL DE CONCRETO ARMADO EM UMA EDIFICAÇÃO TÉRREA OU SOBRADO UTILIZANDO AÇO CA-50 DE 8,0 MM - MONTAGEM. AF_12/2015	KG	113,13	= 71,60x4x0,395
3.5	ARMAÇÃO DE PILAR OU VIGA DE UMA ESTRUTURA CONVENCIONAL DE CONCRETO ARMADO EM UMA EDIFICAÇÃO TÉRREA OU SOBRADO UTILIZANDO AÇO CA-50 DE 10,0 MM - MONTAGEM. AF_12/2015	KG	118,46	= 12x4x4x0,617

3.6	CONCRETO FCK = 25MPA, TRAÇO 1:2,3:2,7 (EM MASSA SECA DE CIMENTO/ AREIA MÉDIA/ BRITA 1) - PREPARO MECÂNICO COM RFTONFIRA 4001 AF_05/2021	m³	4,31	= 12x0,12x0,30x4 + 71,60x0,30x0,12
3.7	LANÇAMENTO COM USO DE BALDES, ADENSAMENTO E ACABAMENTO DE CONCRETO EM ESTRUTURAS. AF_12/2015	m³	4,31	= 12x0,12x0,30x4 + 71,60x0,30x0,12
4	ALVENARIA			
4.1	ALVENARIA DE VEDAÇÃO DE BLOCOS CERÂMICOS FURADOS NA HORIZONTAL DE 9X19X19CM (ESPESSURA 9CM) DE PAREDES COM ÁREA LÍQUIDA MAIOR OU IGUAL A 6M² SEM VÃOS E ARGAMASSA DE ASSENTAMENTO COM PREPARO EM BETONEIRA. AF_06/2014	m²	268,8	= (10,0x3,68) + (5,06x3,68)x2 + (10,0x3,00) + (5,08x3,68)x2 + (10,0x3,00) + (10,0x3,68) + (5,06x3,68)x2 + 1,74x0,50 + 2,23x2,80
4.2	VERGA PRÉ-MOLDADA PARA JANELAS COM ATÉ 1,5 M DE VÃO. AF_03/2016	M	7,2	= 1,30 + 1,30 + 1,30 + 1,30 + 1,30 + 1,30
4.3	VERGA PRÉ-MOLDADA PARA PORTAS COM ATÉ 1,5 M DE VÃO. AF_03/2016	M	3,0	= 1,00 + 1,00 + 1,00
4.4	CONTRAVERGA PRÉ-MOLDADA PARA VÃOS DE ATÉ 1,5 M DE COMPRIMENTO. AF_03/2016	M	7,2	= 1,30 + 1,30 + 1,30 + 1,30 + 1,30 + 1,30
5	ESQUADRIAS E VIDROS			
5.1	KIT DE PORTA DE MADEIRA PARA PINTURA, SEMI-OCA (LEVE OU MÉDIA), PADRÃO MÉDIO, 90X210CM, ESPESSURA DE 3,5CM, ITENS INCLUSOS: DOBRADIÇAS, MONTAGEM E INSTALAÇÃO DO BATENTE, FECHADURA COM EXECUÇÃO DO FURO - FORNECIMENTO E INSTALAÇÃO. AF_12/2019	UN	3,0	= 3,00
5.2	JANELA DE ALUMÍNIO DE CORRER COM 2 FOLHAS PARA VIDROS, COM VIDROS, BATENTE, ACABAMENTO COM ACETATO OU BRILHANTE E FERRAGENS. EXCLUSIVE ALIZAR E CONTRAMARCO. FORNECIMENTO E INSTALAÇÃO. AF_12/2019	m²	7,2	= (1,20x1,00)x6
5.3	PORTA DE FERRO COMPACTA EM CHAPA, INCLUS. BATENTES E FERRAGENS	m²	5,42	= 1,74x2,15 + 0,80x2,10
6	COBERTURA			
6.1	TELHAMENTO COM TELHA ONDULADA DE FIBROCIMENTO E = 6 MM, COM RECOBRIMENTO LATERAL DE 1 1/4 DE ONDA PARA TELHADO COM INCLINAÇÃO MÁXIMA DE 10°, COM ATÉ 2 ÁGUAS, INCLUSO IÇAMENTO. AF_07/2019	m²	151,1	= (9,70x15,50)x1,005
6.2	TRAMA DE MADEIRA COMPOSTA POR TERÇAS PARA TELHADOS DE ATÉ 2 ÁGUAS PARA TELHA ONDULADA DE FIBROCIMENTO, METÁLICA, PLÁSTICA OU TERMOACÚSTICA, INCLUSO TRANSPORTE VERTICAL. AF_07/2019	m²	151,1	= (9,70x15,50)x1,005
7	IMPERMEABILIZAÇÃO			
7.3	IMPERMEABILIZAÇÃO DE SUPERFÍCIE COM EMULSÃO ASFÁLTICA, 2 DEMÃOS AF_06/2018	m²	42,96	= 71,60x(0,30x2)
8	REVESTIMENTO INTERNO			
8.1	CHAPISCO APLICADO EM ALVENARIAS E ESTRUTURAS DE CONCRETO INTERNAS, COM COLHER DE PEDREIRO. ARGAMASSA TRAÇO 1:3 COM PREPARO MANUAL AF_06/2014	m²	265,8	= (9,70x3,00)x2 + (5,06x3,00)x2 + (9,70x3,00)x2 + (5,08x3,00)x2 + (9,70x3,00)x2 + (5,06x3,00)x2
8.2	MASSA ÚNICA, PARA RECEBIMENTO DE PINTURA, EM ARGAMASSA TRAÇO 1:2:8, PREPARO MECÂNICO COM BETONEIRA 400L, APLICADA MANUALMENTE EM FACES INTERNAS DE PAREDES, ESPESSURA DE 10MM, COM EXECUÇÃO DE TALISCAS. AF_06/2014	m²	265,8	= (9,70x3,00)x2 + (5,06x3,00)x2 + (9,70x3,00)x2 + (5,08x3,00)x2 + (9,70x3,00)x2 + (5,06x3,00)x2
9	REVESTIMENTO EXTERNO			

José Kellington Lima Carolino
 ENGENHEIRO CIVIL
 CREA: 161871049-4

9.1	CHAPISCO APLICADO EM ALVENARIA (COM PRESENÇA DE VÃOS) E ESTRUTURAS DE CONCRETO DE FACHADA, COM COLHER DE PEDREIRO. ARGAMASSA TRAÇO 1:3 COM PREPARO EM BETONEIRA 400L. AF_06/2014	m²	153,09	$= (5,285 \times 3,68) \times 2 + (5,23 \times 3,68) \times 2 + (5,285 \times 3,68) \times 2 + (10,0 \times 3,68)$
9.2	EMBOÇO OU MASSA ÚNICA EM ARGAMASSA TRAÇO 1:2:8, PREPARO MECÂNICO COM BETONEIRA 400 L, APLICADA MANUALMENTE EM PANOS DE FACHADA COM PRESENÇA DE VÃOS, ESPESSURA DE 25 MM. AF_06/2014	m²	153,09	$= (5,285 \times 3,68) \times 2 + (5,23 \times 3,68) \times 2 + (5,285 \times 3,68) \times 2 + (10,0 \times 3,68)$
10	PISOS			
10.1	CERÂMICA ESMALTADA RETIFICADA C/ ARG. PRÉ-FABRICADA ACIMA DE 30x30 cm (900 cm²) - PEI-5/PEI-4 - P/ PISO	m²	147,44	$= 9,70 \times 5,06 + 9,70 \times 5,08 + 9,70 \times 5,06$
10.2	RODAPÉ CERÂMICO DE 7CM DE ALTURA COM PLACAS TIPO ESMALTADA EXTRA DE DIMENSÕES 45X45CM. AF_06/2014	M	58,89	$= 9,7 + 9,7 + 5,06 + 4,16 + 6,31 + 2,84 + 3,15 + 1,67 + 5,23 + 4,08 + 0,90 + 1,15 + 1,11$
11	PINTURA			
11.1	APLICAÇÃO MANUAL DE PINTURA COM TINTA LÁTEX PVA EM PAREDES, DUAS DEMÃOS. AF_06/2014	m²	243,65	$= (9,70 \times 2,75) \times 2 + (5,06 \times 2,75) \times 2 + (9,70 \times 2,75) \times 2 + (5,08 \times 2,75) \times 2 + (9,70 \times 2,75) \times 2 + (5,06 \times 2,75) \times 2$
11.2	APLICAÇÃO MANUAL DE PINTURA COM TINTA LÁTEX ACRÍLICA EM PAREDES. DUAS DEMÃOS. AF_06/2014	m²	153,09	$= (5,285 \times 3,68) \times 2 + (5,23 \times 3,68) \times 2 + (5,285 \times 3,68) \times 2 + (10,0 \times 3,68)$
12	FORRO			
12.1	FORRO DE PVC, LISO, PARA AMBIENTES COMERCIAIS, INCLUSIVE ESTRUTURA DE FIXAÇÃO. AF_05/2017 P	m²	147,44	$= 9,70 \times 5,06 + 9,70 \times 5,08 + 9,70 \times 5,06$
13	INSTALAÇÕES PLUVIAIS			
13.1	CALHA EM CHAPA DE AÇO GALVANIZADO NÚMERO 24, DESENVOLVIMENTO DE 33 CM, INCLUSO TRANSPORTE VERTICAL. AF_07/2019	M	31,0	$= 31,00$
13.2	TUBO PVC, SÉRIE R, ÁGUA PLUVIAL, DN 75 MM, FORNECIDO E INSTALADO EM CONDUTORES VERTICAIS DE ÁGUAS PLUVIAIS. AF_12/2014	M	8,0	$= 8,00$
13.3	JOELHO 90 GRAUS, PVC, SERIE R, ÁGUA PLUVIAL, DN 75 MM, JUNTA ELÁSTICA, FORNECIDO E INSTALADO EM CONDUTORES VERTICAIS DE ÁGUAS PLUVIAIS. AF_12/2014	UN	4,0	$= 4,00$
14	INSTALAÇÕES ELÉTRICAS			
14.1	INTERRUPTOR SIMPLES (1 MÓDULO) COM 2 TOMADAS DE EMBUTIR 2P+T 10 A, INCLUINDO SUPORTE E PLACA - FORNECIMENTO E INSTALAÇÃO. AF_12/2015	UN	3,0	$= 3,00$
14.2	TOMADA MÉDIA DE EMBUTIR (1 MÓDULO), 2P+T 10 A, INCLUINDO SUPORTE E PLACA - FORNECIMENTO E INSTALAÇÃO. AF_12/2015	UN	18,0	$= 18,00$
14.3	TOMADA ALTA DE EMBUTIR (1 MÓDULO), 2P+T 20 A, INCLUINDO SUPORTE E PLACA - FORNECIMENTO E INSTALAÇÃO. AF_12/2015	UN	3,0	$= 3,00$
14.4	LUMINARIA DE SOBREPOR PLAFON 10x120cm 30W 1 LED BRANCO	UN	36,0	$= 36,00$
14.5	CABO DE COBRE FLEXÍVEL ISOLADO, 2,5 MM², ANTI-CHAMA 450/750 V, PARA CIRCUITOS TERMINAIS - FORNECIMENTO E INSTALAÇÃO. AF_12/2015	M	173,16	$= 173,16$
14.6	CABO DE COBRE FLEXÍVEL ISOLADO, 4 MM², ANTI-CHAMA 450/750 V, PARA CIRCUITOS TERMINAIS - FORNECIMENTO E INSTALAÇÃO. AF_12/2015	M	146,35	$= 146,35$
14.7	ELETRODUTO FLEXÍVEL CORRUGADO REFORÇADO, PVC, DN 25 MM (3/4"), PARA CIRCUITOS TERMINAIS, INSTALADO EM PAREDE - FORNECIMENTO E INSTALAÇÃO. AF_12/2015	M	43,25	$= 43,25$

José Kallson Lima Carolino
 ENGENHEIRO CIVIL
 CREA: 161871049-4

14.8	AR CONDICIONADO SPLIT INVERTER, HI-WALL (PAREDE), 18000 BTU/H, CICLO FRIO, 60HZ, CLASSIFICACAO A (SELO PROCEL), GAS HFC, CONTROLE S/FIO	UN	3,0 = 3,00
15	COMPLEMENTOS / OUTROS		
15.1	LIMPEZA FINAL DA OBRA	m ²	158,0 = 15,80 x 10,0

Total sem BDI	139.021,08
Total do BDI	37.575,70
Total Geral	176.596,78

José Kellson Lima Carolino
 ENGENHEIRO CIVIL
 CREA: 161871049-4



ESTADO DA PARAÍBA
PREFEITURA MUNICIPAL DE MARIZÓPOLIS

7. COMPOSIÇÕES UNITÁRIAS

José Kellson Lima Carolino
ENGENHEIRO CIVIL
CREA: 150371049-4



Rua João Vicente de Almeida, SN - Centro - CEP: 58819-000 - Marizópolis-PB
Telefone: (83) 3544-1050 | www.marizopolis.pb.gov.br



Obra
CRIAÇÃO DE NOVAS SALAS NA CRECHE JOSÉ CARLEUSON BRAGA

Bancos
SINAPI - 09/2021 - Paraíba
SBC - 10/2021 - Paraíba
ORSE - 08/2021 - Sergipe
SEINFRA - 027 - Ceará

B.D.I.
27,04%

José Kellison Lima Carolino
ENGENHEIRO CIVIL
CREA: 161871049-4

Encargos Sociais
Desonerado:
Horista: 85,69%
Mensalista: 48,16%

Planilha Orçamentária Analítica

1								5.543,77
SERVIÇOS PRELIMINARES								
1.1	Código Banco	Descrição	Tipo	Und	Quant.	Valor Unit	Total	
Composição	74209/001 SINAPI	PLACA DE OBRA EM CHAPA DE ACO GALVANIZADO	CANT - CANTEIRO DE OBRAS	m²	1,0000000	333,76	333,76	
Composição Auxiliar	94962 SINAPI	CONCRETO MAGRO PARA LASTRO, TRAÇO 1:4,5:4,5 (EM MASSA SECA DE CIMENTO/ AREIA MÉDIA/ BRITA 1) - PREPARO MECÂNICO COM BETONEIRA 400 L. AF 05/2021	FUES - FUNDAÇÕES E ESTRUTURAS	m³	0,0100000	285,01	2,85	
Composição Auxiliar	88316 SINAPI	SERVENTE COM ENCARGOS COMPLEMENTARES	SEDI - SERVIÇOS DIVERSOS	H	2,0000000	13,94	27,88	
Composição Auxiliar	88262 SINAPI	CARPINTEIRO DE FORMAS COM ENCARGOS COMPLEMENTARES	SEDI - SERVIÇOS DIVERSOS	H	1,0000000	17,40	17,40	
Insumo	00004491 SINAPI	PONTALETE *7,5 X 7,5* CM EM PINUS, MISTA OU EQUIVALENTE DA REGIAO - BRUTA	Material	M	4,0000000	13,09	52,36	
Insumo	00004813 SINAPI	PLACA DE OBRA (PARA CONSTRUCAO CIVIL) EM CHAPA GALVANIZADA *N. 22*, ADESIVADA, DE *2,0 X 1,125* M (SEM POSTES PARA FIXACAO)	Material	m²	1,0000000	225,00	225,00	
Insumo	00005075 SINAPI	PREGO DE ACO POLIDO COM CABECA 18 X 30 (2 3/4 X 10)	Material	KG	0,1100000	24,57	2,70	
Insumo	00004417 SINAPI	SARRAFO NAO APARELHADO *2,5 X 7* CM, EM MACARANDUBA, ANGELIM OU EQUIVALENTE DA REGIAO - BRUTA	Material	M	1,0000000	5,57	5,57	
1.2	Código Banco	Descrição	Tipo	Und	Quant.	Valor Unit	Total	
Composição	97622 SINAPI	DEMOLIÇÃO DE ALVENARIA DE BLOCO FURADO, DE FORMA MANUAL, SEM REAPROVEITAMENTO. AF 12/2017	SERP - SERVIÇOS PRELIMINARES	m²	1,0000000	36,35	36,35	
Composição Auxiliar	88316 SINAPI	SERVENTE COM ENCARGOS COMPLEMENTARES	SEDI - SERVIÇOS DIVERSOS	H	2,3248000	13,94	32,40	
Composição Auxiliar	88309 SINAPI	PEDREIRO COM ENCARGOS COMPLEMENTARES	SEDI - SERVIÇOS DIVERSOS	H	0,2250000	17,59	3,95	
1.3	Código Banco	Descrição	Tipo	Und	Quant.	Valor Unit	Total	
Composição	93358 SINAPI	ESCAVAÇÃO MANUAL DE VALA COM PROFUNDIDADE MENOR OU IGUAL A 1.30 M. AF 02/2021	MOVT - MOVIMENTO DE TERRA	m³	1,0000000	55,14	55,14	
Composição Auxiliar	88316 SINAPI	SERVENTE COM ENCARGOS COMPLEMENTARES	SEDI - SERVIÇOS DIVERSOS	H	3,9560000	13,94	55,14	
2								17.152,96
INFRAESTRUTURA								
2.1	Código Banco	Descrição	Tipo	Und	Quant.	Valor Unit	Total	
Composição	96533 SINAPI	FABRICAÇÃO, MONTAGEM E DESMONTAGEM DE FÔRMA PARA VIGA BALDRAME, EM MADEIRA SERRADA, E=25 MM, 2 UTILIZAÇÕES. AF_06/2017	FUES - FUNDAÇÕES E ESTRUTURAS	m²	1,0000000	94,31	94,31	
Composição Auxiliar	91692 SINAPI	SERRA CIRCULAR DE BANCADA COM MOTOR ELÉTRICO POTÊNCIA DE 5HP, COM COIFA PARA DISCO 10" - CHP DIURNO. AF_08/2015	CHOR - CUSTOS HORÁRIOS DE MÁQUINAS E EQUIPAMENTOS	CHP	0,0320000	16,89	0,54	

Composição Auxiliar	91693 SINAPI	SERRA CIRCULAR DE BANCADA COM MOTOR ELÉTRICO POTÊNCIA DE 5HP, COM COIFA PARA DISCO 10" - CHI DIURNO. AF_08/2015	CHOR - CUSTOS HORÁRIOS DE MÁQUINAS E EQUIPAMENTOS	CHI	0,0280000	14,77	0,41
Composição Auxiliar	88239 SINAPI	AJUDANTE DE CARPINTEIRO COM ENCARGOS COMPLEMENTARES	SEDI - SERVIÇOS DIVERSOS	H	0,5000000	14,50	7,25
Composição Auxiliar	88262 SINAPI	CARPINTEIRO DE FORMAS COM ENCARGOS COMPLEMENTARES	SEDI - SERVIÇOS DIVERSOS	H	1,2890000	17,40	22,42
Insumo	00002692 SINAPI	DESMOLDANTE PROTETOR PARA FORMAS DE MADEIRA, DE BASE OLEOSA EMULSIONADA EM AGUA	Material	L	0,0170000	6,77	0,11
Insumo	00004491 SINAPI	PONTALETE *7,5 X 7,5* CM EM PINUS, MISTA OU EQUIVALENTE DA REGIAO - BRUTA	Material	M	1,1660000	13,09	15,26
Insumo	00005073 SINAPI	PREGO DE AÇO POLIDO COM CABECA 17 X 24 (2 1/4 X 11)	Material	KG	0,0490000	25,04	1,22
Insumo	00040304 SINAPI	PREGO DE AÇO POLIDO COM CABECA DUPLA 17 X 27 (2 1/2 X 11)	Material	KG	0,0340000	30,32	1,03
Insumo	00004517 SINAPI	SARRAFO *2,5 X 7,5* CM EM PINUS, MISTA OU EQUIVALENTE DA REGIAO - BRUTA	Material	M	1,0930000	4,58	5,00
Insumo	00006189 SINAPI	TABUA NAO APARELHADA *2,5 X 30* CM, EM MACARANDUBA, ANGELIM OU EQUIVALENTE DA REGIAO - BRUTA	Material	M	1,9430000	21,14	41,07
2.2	Código Banco	Descrição	Tipo	Und	Quant.	Valor Unit	Total
Composição	96544 SINAPI	ARMAÇÃO DE BLOCO, VIGA BALDRAME OU SAPATA UTILIZANDO AÇO CA-50 DE 6.3 MM - MONTAGEM. AF_06/2017	FUES - FUNDAÇÕES E ESTRUTURAS	KG	1,0000000	18,44	18,44
Composição Auxiliar	92792 SINAPI	CORTE E DOBRA DE AÇO CA-50, DIÂMETRO DE 6,3 MM, UTILIZADO EM ESTRUTURAS DIVERSAS, EXCETO LAJES. AF_12/2015	FUES - FUNDAÇÕES E ESTRUTURAS	KG	1,0000000	14,33	14,33
Composição Auxiliar	88238 SINAPI	AJUDANTE DE ARMADOR COM ENCARGOS COMPLEMENTARES	SEDI - SERVIÇOS DIVERSOS	H	0,0490000	13,33	0,65
Composição Auxiliar	88245 SINAPI	ARMADOR COM ENCARGOS COMPLEMENTARES	SEDI - SERVIÇOS DIVERSOS	H	0,1510000	17,50	2,64
Insumo	00043132 SINAPI	ARAME RECOZIDO 16 BWG, D = 1,65 MM (0,016 KG/M) OU 18 BWG, D = 1,25 MM (0,01 KG/M)	Material	KG	0,0250000	23,20	0,58
Insumo	00039017 SINAPI	ESPAÇADOR / DISTANCIADOR CIRCULAR COM ENTRADA LATERAL, EM PLASTICO, PARA VERGALHAO *4,2 A 12,5* MM, COBRIMENTO 20 MM	Material	UN	1,1900000	0,21	0,24
2.3	Código Banco	Descrição	Tipo	Und	Quant.	Valor Unit	Total
Composição	96523 SINAPI	ESCAVAÇÃO MANUAL PARA BLOCO DE COROAMENTO OU SAPATA (INCLUINDO ESCAVAÇÃO PARA COLOCAÇÃO DE FÓRMAS). AF_06/2017	MOVT - MOVIMENTO DE TERRA	m³	1,0000000	63,46	63,46
Composição Auxiliar	88316 SINAPI	SERVEnte COM ENCARGOS COMPLEMENTARES	SEDI - SERVIÇOS DIVERSOS	H	3,0530000	13,94	42,55
Composição Auxiliar	88309 SINAPI	PEDREIRO COM ENCARGOS COMPLEMENTARES	SEDI - SERVIÇOS DIVERSOS	H	1,1890000	17,59	20,91
2.4	Código Banco	Descrição	Tipo	Und	Quant.	Valor Unit	Total
Composição	96545 SINAPI	ARMAÇÃO DE BLOCO, VIGA BALDRAME OU SAPATA UTILIZANDO AÇO CA-50 DE 8 MM - MONTAGEM. AF_06/2017	FUES - FUNDAÇÕES E ESTRUTURAS	KG	1,0000000	17,80	17,80
Composição Auxiliar	92793 SINAPI	CORTE E DOBRA DE AÇO CA-50, DIÂMETRO DE 8,0 MM, UTILIZADO EM ESTRUTURAS DIVERSAS, EXCETO LAJES. AF_12/2015	FUES - FUNDAÇÕES E ESTRUTURAS	KG	1,0000000	14,56	14,56
Composição Auxiliar	88238 SINAPI	AJUDANTE DE ARMADOR COM ENCARGOS COMPLEMENTARES	SEDI - SERVIÇOS DIVERSOS	H	0,0375000	13,33	0,49
Composição Auxiliar	88245 SINAPI	ARMADOR COM ENCARGOS COMPLEMENTARES	SEDI - SERVIÇOS DIVERSOS	H	0,1155000	17,50	2,02

Insumo	00043132 SINAPI	ARAME RECOZIDO 16 BWG, D = 1,65 MM (0,016 KG/M) OU 18 BWG, D = 1,25 MM (0.01 KG/M)	Material	KG	0,0250000	23,20	0,58
Insumo	00039017 SINAPI	ESPACADOR / DISTANCIADOR CIRCULAR COM ENTRADA LATERAL, EM PLASTICO, PARA VERGALHAO *4,2 A 12,5* MM, COBRIMENTO 20 MM	Material	UN	0,7240000	0,21	0,15
2.5	Código Banco	Descrição	Tipo	Und	Quant.	Valor Unit	Total
Composição	96543 SINAPI	ARMAÇÃO DE BLOCO, VIGA BALDRAME E SAPATA UTILIZANDO AÇO CA-60 DE 5 MM - MONTAGEM. AF_06/2017	FUES - FUNDAÇÕES E ESTRUTURAS	KG	1,0000000	18,85	18,85
Composição Auxiliar	92791 SINAPI	CORTE E DOBRA DE AÇO CA-60, DIÂMETRO DE 5,0 MM, UTILIZADO EM ESTRUTURAS DIVERSAS, EXCETO LAJES. AF_12/2015	FUES - FUNDAÇÕES E ESTRUTURAS	KG	1,0000000	13,62	13,62
Composição Auxiliar	88238 SINAPI	AJUDANTE DE ARMADOR COM ENCARGOS COMPLEMENTARES	SEDI - SERVIÇOS DIVERSOS	H	0,0635000	13,33	0,84
Composição Auxiliar	88245 SINAPI	ARMADOR COM ENCARGOS COMPLEMENTARES	SEDI - SERVIÇOS DIVERSOS	H	0,1945000	17,50	3,40
Insumo	00043132 SINAPI	ARAME RECOZIDO 16 BWG, D = 1,65 MM (0,016 KG/M) OU 18 BWG, D = 1,25 MM (0.01 KG/M)	Material	KG	0,0250000	23,20	0,58
Insumo	00039017 SINAPI	ESPACADOR / DISTANCIADOR CIRCULAR COM ENTRADA LATERAL, EM PLASTICO, PARA VERGALHAO *4,2 A 12,5* MM, COBRIMENTO 20 MM	Material	UN	1,9665000	0,21	0,41
2.6	Código Banco	Descrição	Tipo	Und	Quant.	Valor Unit	Total
Composição	94965 SINAPI	CONCRETO FCK = 25MPA, TRAÇO 1:2,3:2,7 (EM MASSA SECA DE CIMENTO/ AREIA MÉDIA/ BRITA 1) - PREPARO MECÂNICO COM BETONEIRA 400 L.	FUES - FUNDAÇÕES E ESTRUTURAS	m³	1,0000000	358,06	358,06
Composição Auxiliar	88830 SINAPI	BETONEIRA CAPACIDADE NOMINAL DE 400 L, CAPACIDADE DE MISTURA 280 L, MOTOR ELÉTRICO TRIFÁSICO POTÊNCIA DE 2 CV, SEM CARREGADOR - CHP DIURNO. AF_10/2014	CHOR - CUSTOS HORÁRIOS DE MÁQUINAS E EQUIPAMENTOS	CHP	0,7534000	1,46	1,09
Composição Auxiliar	88831 SINAPI	BETONEIRA CAPACIDADE NOMINAL DE 400 L, CAPACIDADE DE MISTURA 280 L, MOTOR ELÉTRICO TRIFÁSICO POTÊNCIA DE 2 CV, SEM CARREGADOR - CHI DIURNO. AF_10/2014	CHOR - CUSTOS HORÁRIOS DE MÁQUINAS E EQUIPAMENTOS	CHI	0,7103000	0,35	0,24
Composição Auxiliar	88377 SINAPI	OPERADOR DE BETONEIRA ESTACIONÁRIA/MISTURADOR COM ENCARGOS COMPLEMENTARES	SEDI - SERVIÇOS DIVERSOS	H	1,4637000	12,68	18,55
Composição Auxiliar	88316 SINAPI	SERVENTE COM ENCARGOS COMPLEMENTARES	SEDI - SERVIÇOS DIVERSOS	H	2,3117000	13,94	32,22
Insumo	00000370 SINAPI	AREIA MEDIA - POSTO JAZIDA/FORNECEDOR (RETIRADO NA JAZIDA, SEM TRANSPORTE)	Material	m³	0,7229000	85,00	61,44
Insumo	00001379 SINAPI	CIMENTO PORTLAND COMPOSTO CP II-32	Material	KG	362,6579000	0,54	195,83
Insumo	00004721 SINAPI	PEDRA BRITADA N. 1 (9,5 a 19 MM) POSTO PEDREIRA/FORNECEDOR, SEM FRETE	Material	m³	0,5934000	82,06	48,69
2.7	Código Banco	Descrição	Tipo	Und	Quant.	Valor Unit	Total
Composição	92873 SINAPI	LANÇAMENTO COM USO DE BALDES, ADENSAMENTO E ACABAMENTO DE CONCRETO EM ESTRUTURAS. AF_12/2015	FUES - FUNDAÇÕES E ESTRUTURAS	m³	1,0000000	143,16	143,16
Composição Auxiliar	90587 SINAPI	VIBRADOR DE IMERSÃO, DIÂMETRO DE PONTEIRA 45MM, MOTOR ELÉTRICO TRIFÁSICO POTÊNCIA DE 2 CV - CHI DIURNO. AF_06/2015	CHOR - CUSTOS HORÁRIOS DE MÁQUINAS E EQUIPAMENTOS	CHI	1,1740000	0,36	0,42
Composição Auxiliar	90586 SINAPI	VIBRADOR DE IMERSÃO, DIÂMETRO DE PONTEIRA 45MM, MOTOR ELÉTRICO TRIFÁSICO POTÊNCIA DE 2 CV - CHP DIURNO. AF_06/2015	CHOR - CUSTOS HORÁRIOS DE MÁQUINAS E EQUIPAMENTOS	CHP	0,6720000	1,43	0,96

Composição Auxiliar	88309 SINAPI	PEDREIRO COM ENCARGOS COMPLEMENTARES	SEDI - SERVIÇOS DIVERSOS	H	1,8460000	17,59	32,47
Composição Auxiliar	88316 SINAPI	SERVENTE COM ENCARGOS COMPLEMENTARES	SEDI - SERVIÇOS DIVERSOS	H	5,5380000	13,94	77,19
Composição Auxiliar	88262 SINAPI	CARPINTEIRO DE FORMAS COM ENCARGOS COMPLEMENTARES	SEDI - SERVIÇOS DIVERSOS	H	1,8460000	17,40	32,12
2.8	Código Banco	Descrição	Tipo	Und	Quant.	Valor Unit	Total
Composição	101166 SINAPI	ALVENARIA DE EMBASAMENTO COM BLOCO ESTRUTURAL DE CERÂMICA, DE 14X19X29CM E ARGAMASSA DE ASSENTAMENTO COM PREPARO EM BETONEIRA AF 05/2020	FUES - FUNDAÇÕES E ESTRUTURAS	m³	1,0000000	474,23	474,23
Composição Auxiliar	87292 SINAPI	ARGAMASSA TRAÇO 1:2:8 (EM VOLUME DE CIMENTO, CAL E AREIA MÉDIA ÚMIDA) PARA EMBOÇO/MASSA ÚNICA/ASSENTAMENTO DE ALVENARIA DE VEDAÇÃO, PREPARO MECÂNICO COM BETONEIRA 400 L. AF_08/2019	SEDI - SERVIÇOS DIVERSOS	m³	0,1300000	359,90	46,78
Composição Auxiliar	88309 SINAPI	PEDREIRO COM ENCARGOS COMPLEMENTARES	SEDI - SERVIÇOS DIVERSOS	H	8,3440000	17,59	146,77
Composição Auxiliar	88316 SINAPI	SERVENTE COM ENCARGOS COMPLEMENTARES	SEDI - SERVIÇOS DIVERSOS	H	4,1720000	13,94	58,15
Insumo	00034586 SINAPI	BLOCO ESTRUTURAL CERAMICO 14 X 19 X 29 CM, 6,0 MPA (NBR 15270)	Material	UN	122,2700000	1,82	222,53
3		SUPERESTRUTURA					27.233,81
3.1	Código Banco	Descrição	Tipo	Und	Quant.	Valor Unit	Total
Composição	92269 SINAPI	FABRICAÇÃO DE FÔRMA PARA PILARES E ESTRUTURAS SIMILARES, EM MADEIRA SERRADA. E=25 MM. AF 09/2020	FUES - FUNDAÇÕES E ESTRUTURAS	m²	1,0000000	177,16	177,16
Composição Auxiliar	91692 SINAPI	SERRA CIRCULAR DE BANCADA COM MOTOR ELÉTRICO POTÊNCIA DE 5HP, COM COIFA PARA DISCO 10" - CHP DIURNO. AF_08/2015	CHOR - CUSTOS HORÁRIOS DE MÁQUINAS E EQUIPAMENTOS	CHP	0,0500000	16,89	0,84
Composição Auxiliar	91693 SINAPI	SERRA CIRCULAR DE BANCADA COM MOTOR ELÉTRICO POTÊNCIA DE 5HP, COM COIFA PARA DISCO 10" - CHI DIURNO. AF_08/2015	CHOR - CUSTOS HORÁRIOS DE MÁQUINAS E EQUIPAMENTOS	CHI	0,0930000	14,77	1,37
Composição Auxiliar	88239 SINAPI	AJUDANTE DE CARPINTEIRO COM ENCARGOS COMPLEMENTARES	SEDI - SERVIÇOS DIVERSOS	H	0,1430000	14,50	2,07
Composição Auxiliar	88262 SINAPI	CARPINTEIRO DE FORMAS COM ENCARGOS COMPLEMENTARES	SEDI - SERVIÇOS DIVERSOS	H	0,7150000	17,40	12,44
Insumo	00005068 SINAPI	PREGO DE ACO POLIDO COM CABECA 17 X 21 (2 X 11)	Material	KG	0,0860000	24,57	2,11
Insumo	00004517 SINAPI	SARRAFO *2,5 X 7,5* CM EM PINUS, MISTA OU EQUIVALENTE DA REGIAO - BRUTA	Material	M	4,4320000	4,58	20,29
Insumo	00006189 SINAPI	TABUA NAO APARELHADA *2,5 X 30* CM, EM MACARANDUBA, ANGELIM OU EQUIVALENTE DA REGIAO - BRUTA	Material	M	6,5300000	21,14	138,04
3.2	Código Banco	Descrição	Tipo	Und	Quant.	Valor Unit	Total
Composição	92270 SINAPI	FABRICAÇÃO DE FÔRMA PARA VIGAS, COM MADEIRA SERRADA, E = 25 MM. AF 09/2020	FUES - FUNDAÇÕES E ESTRUTURAS	m²	1,0000000	137,40	137,40
Composição Auxiliar	91692 SINAPI	SERRA CIRCULAR DE BANCADA COM MOTOR ELÉTRICO POTÊNCIA DE 5HP, COM COIFA PARA DISCO 10" - CHP DIURNO. AF_08/2015	CHOR - CUSTOS HORÁRIOS DE MÁQUINAS E EQUIPAMENTOS	CHP	0,0560000	16,89	0,94
Composição Auxiliar	91693 SINAPI	SERRA CIRCULAR DE BANCADA COM MOTOR ELÉTRICO POTÊNCIA DE 5HP, COM COIFA PARA DISCO 10" - CHI DIURNO. AF_08/2015	CHOR - CUSTOS HORÁRIOS DE MÁQUINAS E EQUIPAMENTOS	CHI	0,1230000	14,77	1,81
Composição Auxiliar	88239 SINAPI	AJUDANTE DE CARPINTEIRO COM ENCARGOS COMPLEMENTARES	SEDI - SERVIÇOS DIVERSOS	H	0,1790000	14,50	2,59

José Kellson Lima Carolino
 ENGENHEIRO CIVIL
 CREA: 161871049-4

Composição Auxiliar	88262 SINAPI	CARPINTEIRO DE FORMAS COM ENCARGOS COMPLEMENTARES	SEDI - SERVIÇOS DIVERSOS	H	0,8930000	17,40	15,53
Insumo	00005068 SINAPI	PREGO DE AÇO POLIDO COM CABECA 17 X 21 (2 X 11)	Material	KG	0,1280000	24,57	3,14
Insumo	00004517 SINAPI	SARRAFO *2,5 X 7,5* CM EM PINUS, MISTA OU EQUIVALENTE DA REGIAO - BRUTA	Material	M	4,2280000	4,58	19,36
Insumo	00006189 SINAPI	TABUA NAO APARELHADA *2,5 X 30* CM, EM MACARANDUBA, ANGELIM OU EQUIVALENTE DA REGIAO - BRUTA	Material	M	4,4480000	21,14	94,03
3.3	Código Banco	Descrição	Tipo	Und	Quant.	Valor Unit	Total
Composição	92775 SINAPI	ARMAÇÃO DE PILAR OU VIGA DE UMA ESTRUTURA CONVENCIONAL DE CONCRETO ARMADO EM UMA EDIFICAÇÃO TÉRREA OU SOBRADO UTILIZANDO AÇO CA-60 DE 5,0 MM - MONTAGEM. AF_12/2015	FUES - FUNDAÇÕES E ESTRUTURAS	KG	1,0000000	18,84	18,84
Composição Auxiliar	92791 SINAPI	CORTE E DOBRA DE AÇO CA-60, DIÂMETRO DE 5,0 MM, UTILIZADO EM ESTRUTURAS DIVERSAS, EXCETO LAJES. AF_12/2015	FUES - FUNDAÇÕES E ESTRUTURAS	KG	1,0000000	13,62	13,62
Composição Auxiliar	88238 SINAPI	AJUDANTE DE ARMADOR COM ENCARGOS COMPLEMENTARES	SEDI - SERVIÇOS DIVERSOS	H	0,0367000	13,33	0,48
Composição Auxiliar	88245 SINAPI	ARMADOR COM ENCARGOS COMPLEMENTARES	SEDI - SERVIÇOS DIVERSOS	H	0,2245000	17,50	3,92
Insumo	00043132 SINAPI	ARAME RECOZIDO 16 BWG, D = 1,65 MM (0,016 KG/M) OU 18 BWG, D = 1,25 MM (0,01 KG/M)	Material	KG	0,0250000	23,20	0,58
Insumo	00039017 SINAPI	ESPACADOR / DISTANCIADOR CIRCULAR COM ENTRADA LATERAL, EM PLASTICO, PARA VERGALHAO *4,2 A 12,5* MM, COBRIMENTO 20 MM	Material	UN	1,1900000	0,21	0,24
3.4	Código Banco	Descrição	Tipo	Und	Quant.	Valor Unit	Total
Composição	92777 SINAPI	ARMAÇÃO DE PILAR OU VIGA DE UMA ESTRUTURA CONVENCIONAL DE CONCRETO ARMADO EM UMA EDIFICAÇÃO TÉRREA OU SOBRADO UTILIZANDO AÇO CA-50 DE 8,0 MM - MONTAGEM. AF_12/2015	FUES - FUNDAÇÕES E ESTRUTURAS	KG	1,0000000	17,79	17,79
Composição Auxiliar	92793 SINAPI	CORTE E DOBRA DE AÇO CA-50, DIÂMETRO DE 8,0 MM, UTILIZADO EM ESTRUTURAS DIVERSAS, EXCETO LAJES. AF_12/2015	FUES - FUNDAÇÕES E ESTRUTURAS	KG	1,0000000	14,56	14,56
Composição Auxiliar	88238 SINAPI	AJUDANTE DE ARMADOR COM ENCARGOS COMPLEMENTARES	SEDI - SERVIÇOS DIVERSOS	H	0,0209000	13,33	0,27
Composição Auxiliar	88245 SINAPI	ARMADOR COM ENCARGOS COMPLEMENTARES	SEDI - SERVIÇOS DIVERSOS	H	0,1278000	17,50	2,23
Insumo	00043132 SINAPI	ARAME RECOZIDO 16 BWG, D = 1,65 MM (0,016 KG/M) OU 18 BWG, D = 1,25 MM (0,01 KG/M)	Material	KG	0,0250000	23,20	0,58
Insumo	00039017 SINAPI	ESPACADOR / DISTANCIADOR CIRCULAR COM ENTRADA LATERAL, EM PLASTICO, PARA VERGALHAO *4,2 A 12,5* MM, COBRIMENTO 20 MM	Material	UN	0,7430000	0,21	0,15
3.5	Código Banco	Descrição	Tipo	Und	Quant.	Valor Unit	Total
Composição	92778 SINAPI	ARMAÇÃO DE PILAR OU VIGA DE UMA ESTRUTURA CONVENCIONAL DE CONCRETO ARMADO EM UMA EDIFICAÇÃO TÉRREA OU SOBRADO UTILIZANDO AÇO CA-50 DE 10,0 MM - MONTAGEM. AF_12/2015	FUES - FUNDAÇÕES E ESTRUTURAS	KG	1,0000000	16,09	16,09
Composição Auxiliar	92794 SINAPI	CORTE E DOBRA DE AÇO CA-50, DIÂMETRO DE 10,0 MM, UTILIZADO EM ESTRUTURAS DIVERSAS, EXCETO LAJES. AF_12/2015	FUES - FUNDAÇÕES E ESTRUTURAS	KG	1,0000000	13,53	13,53
Composição Auxiliar	88238 SINAPI	AJUDANTE DE ARMADOR COM ENCARGOS COMPLEMENTARES	SEDI - SERVIÇOS DIVERSOS	H	0,0156000	13,33	0,20

Composição Auxiliar	88245 SINAPI	ARMADOR COM ENCARGOS COMPLEMENTARES	SEDI - SERVIÇOS DIVERSOS	H	0,0956000	17,50	1,67
Insumo	00043132 SINAPI	ARAME RECOZIDO 16 BWG, D = 1,65 MM (0,016 KG/M) OU 18 BWG, D = 1,25 MM (0,01 KG/M)	Material	KG	0,0250000	23,20	0,58
Insumo	00039017 SINAPI	ESPACADOR / DISTANCIADOR CIRCULAR COM ENTRADA LATERAL, EM PLASTICO, PARA VERGALHAO *4,2 A 12,5* MM, COBRIMENTO 20 MM	Material	UN	0,5430000	0,21	0,11
3.6	Código Banco	Descrição	Tipo	Und	Quant.	Valor Unit	Total
Composição	94965 SINAPI	CONCRETO FCK = 25MPA, TRAÇO 1:2,3:2,7 (EM MASSA SECA DE CIMENTO/ AREIA MÉDIA/ BRITA 1) - PREPARO MECÂNICO COM BETONEIRA 400 L. AF_05/2021	FUES - FUNDAÇÕES E ESTRUTURAS	m³	1,0000000	358,06	358,06
Composição Auxiliar	88830 SINAPI	BETONEIRA CAPACIDADE NOMINAL DE 400 L, CAPACIDADE DE MISTURA 280 L, MOTOR ELÉTRICO TRIFÁSICO POTÊNCIA DE 2 CV, SEM CARREGADOR - CHP DIURNO. AF_10/2014	CHOR - CUSTOS HORÁRIOS DE MÁQUINAS E EQUIPAMENTOS	CHP	0,7534000	1,46	1,09
Composição Auxiliar	88831 SINAPI	BETONEIRA CAPACIDADE NOMINAL DE 400 L, CAPACIDADE DE MISTURA 280 L, MOTOR ELÉTRICO TRIFÁSICO POTÊNCIA DE 2 CV, SEM CARREGADOR - CHI DIURNO. AF_10/2014	CHOR - CUSTOS HORÁRIOS DE MÁQUINAS E EQUIPAMENTOS	CHI	0,7103000	0,35	0,24
Composição Auxiliar	88377 SINAPI	OPERADOR DE BETONEIRA ESTACIONÁRIA/MISTURADOR COM ENCARGOS COMPLEMENTARES	SEDI - SERVIÇOS DIVERSOS	H	1,4637000	12,68	18,55
Composição Auxiliar	88316 SINAPI	SERVEnte COM ENCARGOS COMPLEMENTARES	SEDI - SERVIÇOS DIVERSOS	H	2,3117000	13,94	32,22
Insumo	00000370 SINAPI	AREIA MEDIA - POSTO JAZIDA/FORNECEDOR (RETIRADO NA JAZIDA, SEM TRANSPORTE)	Material	m³	0,7229000	85,00	61,44
Insumo	00001379 SINAPI	CIMENTO PORTLAND COMPOSTO CP II-32	Material	KG	362,6579000	0,54	195,83
Insumo	00004721 SINAPI	PEDRA BRITADA N. 1 (9,5 a 19 MM) POSTO PEDREIRA/FORNECEDOR, SEM FRETE	Material	m³	0,5934000	82,06	48,69
3.7	Código Banco	Descrição	Tipo	Und	Quant.	Valor Unit	Total
Composição	92873 SINAPI	LANÇAMENTO COM USO DE BALDES, ADENSAMENTO E ACABAMENTO DE CONCRETO EM ESTRUTURAS. AF_12/2015	FUES - FUNDAÇÕES E ESTRUTURAS	m³	1,0000000	143,16	143,16
Composição Auxiliar	90587 SINAPI	VIBRADOR DE IMERSÃO, DIÂMETRO DE PONTEIRA 45MM, MOTOR ELÉTRICO TRIFÁSICO POTÊNCIA DE 2 CV - CHI DIURNO. AF_06/2015	CHOR - CUSTOS HORÁRIOS DE MÁQUINAS E EQUIPAMENTOS	CHI	1,1740000	0,36	0,42
Composição Auxiliar	90586 SINAPI	VIBRADOR DE IMERSÃO, DIÂMETRO DE PONTEIRA 45MM, MOTOR ELÉTRICO TRIFÁSICO POTÊNCIA DE 2 CV - CHP DIURNO. AF_06/2015	CHOR - CUSTOS HORÁRIOS DE MÁQUINAS E EQUIPAMENTOS	CHP	0,8720000	1,43	0,96
Composição Auxiliar	88309 SINAPI	PEDREIRO COM ENCARGOS COMPLEMENTARES	SEDI - SERVIÇOS DIVERSOS	H	1,8460000	17,59	32,47
Composição Auxiliar	88316 SINAPI	SERVEnte COM ENCARGOS COMPLEMENTARES	SEDI - SERVIÇOS DIVERSOS	H	5,5380000	13,94	77,19
Composição Auxiliar	88262 SINAPI	CARPINTEIRO DE FORMAS COM ENCARGOS COMPLEMENTARES	SEDI - SERVIÇOS DIVERSOS	H	1,8460000	17,40	32,12
4		ALVENARIA					20.205,11
4.1	Código Banco	Descrição	Tipo	Und	Quant.	Valor Unit	Total
Composição	87503 SINAPI	ALVENARIA DE VEDAÇÃO DE BLOCOS CERÂMICOS FURADOS NA HORIZONTAL DE 9X19X19CM (ESPESSURA 9CM) DE PAREDES COM ÁREA LÍQUIDA MAIOR OU IGUAL A 6M² SEM VÃOS E ARGAMASSA DE ASSENTAMENTO COM PREPARO EM BETONEIRA. AF_06/2014	PARE - PAREDES/PAINÉIS	m²	1,0000000	56,65	56,65

Composição Auxiliar	87292 SINAPI	ARGAMASSA TRAÇO 1:2:8 (EM VOLUME DE CIMENTO, CAL E AREIA MÉDIA ÚMIDA) PARA EMBOÇO/MASSA ÚNICA/ASSENTAMENTO DE ALVENARIA DE VEDAÇÃO, PREPARO MECÂNICO COM BETONEIRA 400 L. AF_08/2019	SEDI - SERVIÇOS DIVERSOS	m³	0,0098000	359,90	3,52
Composição Auxiliar	88309 SINAPI	PEDREIRO COM ENCARGOS COMPLEMENTARES	SEDI - SERVIÇOS DIVERSOS	H	1,3700000	17,59	24,09
Composição Auxiliar	88316 SINAPI	SERVENTE COM ENCARGOS COMPLEMENTARES	SEDI - SERVIÇOS DIVERSOS	H	0,6850000	13,94	9,54
Insumo	00007266 SINAPI	BLOCO CERAMICO VAZADO PARA ALVENARIA DE VEDACAO, DE 9 X 19 X 19 CM (L X A X C)	Material	MIL	0,0279300	650,00	18,15
Insumo	00037395 SINAPI	PINO DE ACO COM FURO, HASTE = 27 MM (ACAO DIRETA)	Material	CENTO	0,0050000	40,03	0,20
Insumo	00034557 SINAPI	TELA DE ACO SOLDADA GALVANIZADA/ZINCADA PARA ALVENARIA, FIO D = *1,20 A 1,70* MM, MALHA 15 X 15 MM, (C X L) *50 X 7,5* CM	Material	M	0,4200000	2,74	1,15
4.2	Código Banco	Descrição	Tipo	Und	Quant.	Valor Unit	Total
Composição	93182 SINAPI	VERGA PRÉ-MOLDADA PARA JANELAS COM ATÉ 1,5 M DE VÃO. AF_03/2016	FUES - FUNDAÇÕES E ESTRUTURAS	M	1,0000000	41,28	41,28
Composição Auxiliar	92270 SINAPI	FABRICAÇÃO DE FÔRMA PARA VIGAS, COM MADEIRA SERRADA, E = 25 MM. AF_09/2020	FUES - FUNDAÇÕES E ESTRUTURAS	m²	0,1700000	137,40	23,35
Composição Auxiliar	94970 SINAPI	CONCRETO FCK = 20MPA, TRAÇO 1:2,7:3 (EM MASSA SECA DE CIMENTO/ AREIA MÉDIA/ BRITA 1) - PREPARO MECÂNICO COM BETONEIRA 600 L. AF_05/2021	FUES - FUNDAÇÕES E ESTRUTURAS	m³	0,0180000	336,92	6,06
Composição Auxiliar	92792 SINAPI	CORTE E DOBRA DE AÇO CA-50, DIÂMETRO DE 6,3 MM, UTILIZADO EM ESTRUTURAS DIVERSAS, EXCETO LAJES. AF_12/2015	FUES - FUNDAÇÕES E ESTRUTURAS	KG	0,4900000	14,33	7,02
Composição Auxiliar	87294 SINAPI	ARGAMASSA TRAÇO 1:2:9 (EM VOLUME DE CIMENTO, CAL E AREIA MÉDIA ÚMIDA) PARA EMBOÇO/MASSA ÚNICA/ASSENTAMENTO DE ALVENARIA DE VEDAÇÃO, PREPARO MECÂNICO COM BETONEIRA 600 L. AF_08/2019	SEDI - SERVIÇOS DIVERSOS	m³	0,0019000	347,56	0,66
Composição Auxiliar	88309 SINAPI	PEDREIRO COM ENCARGOS COMPLEMENTARES	SEDI - SERVIÇOS DIVERSOS	H	0,0840000	17,59	1,47
Composição Auxiliar	88316 SINAPI	SERVENTE COM ENCARGOS COMPLEMENTARES	SEDI - SERVIÇOS DIVERSOS	H	0,1020000	13,94	1,42
Insumo	00002692 SINAPI	DESMOLDANTE PROTETOR PARA FORMAS DE MADEIRA, DE BASE OLEOSA EMULSIONADA EM ÁGUA	Material	L	0,0060000	6,77	0,04
Insumo	00039017 SINAPI	ESPAÇADOR / DISTANCIADOR CIRCULAR COM ENTRADA LATERAL, EM PLASTICO, PARA VERGALHAO *4,2 A 12,5* MM, COBRIMENTO 20 MM	Material	UN	6,0000000	0,21	1,26
4.3	Código Banco	Descrição	Tipo	Und	Quant.	Valor Unit	Total
Composição	93184 SINAPI	VERGA PRÉ-MOLDADA PARA PORTAS COM ATÉ 1,5 M DE VÃO. AF_03/2016	FUES - FUNDAÇÕES E ESTRUTURAS	M	1,0000000	30,08	30,08
Composição Auxiliar	92270 SINAPI	FABRICAÇÃO DE FÔRMA PARA VIGAS, COM MADEIRA SERRADA, E = 25 MM. AF_09/2020	FUES - FUNDAÇÕES E ESTRUTURAS	m²	0,1220000	137,40	16,76
Composição Auxiliar	94970 SINAPI	CONCRETO FCK = 20MPA, TRAÇO 1:2,7:3 (EM MASSA SECA DE CIMENTO/ AREIA MÉDIA/ BRITA 1) - PREPARO MECÂNICO COM BETONEIRA 600 L. AF_05/2021	FUES - FUNDAÇÕES E ESTRUTURAS	m³	0,0120000	336,92	4,04
Composição Auxiliar	92791 SINAPI	CORTE E DOBRA DE AÇO CA-60, DIÂMETRO DE 5,0 MM, UTILIZADO EM ESTRUTURAS DIVERSAS, EXCETO LAJES. AF_12/2015	FUES - FUNDAÇÕES E ESTRUTURAS	KG	0,3080000	13,62	4,19

Composição Auxiliar	87294 SINAPI	ARGAMASSA TRAÇO 1:2:9 (EM VOLUME DE CIMENTO, CAL E AREIA MÉDIA ÚMIDA) PARA EMBOÇO/MASSA ÚNICA/ASSENTAMENTO DE ALVENARIA DE VEDAÇÃO, PREPARO MECÂNICO COM BETONEIRA 600 L. AF_08/2019	SEDI - SERVIÇOS DIVERSOS	m³	0,0019000	347,56	0,66
Composição Auxiliar	88316 SINAPI	SERVEnte COM ENCARGOS COMPLEMENTARES	SEDI - SERVIÇOS DIVERSOS	H	0,1070000	13,94	1,49
Composição Auxiliar	88309 SINAPI	PEDREIRO COM ENCARGOS COMPLEMENTARES	SEDI - SERVIÇOS DIVERSOS	H	0,0940000	17,59	1,65
Insumo	00002692 SINAPI	DESMOLDANTE PROTETOR PARA FORMAS DE MADEIRA, DE BASE OLEOSA EMULSIONADA EM AGUA	Material	L	0,0050000	6,77	0,03
Insumo	00039017 SINAPI	ESPACADOR / DISTANCIADOR CIRCULAR COM ENTRADA LATERAL, EM PLASTICO, PARA VERGALHAO *4,2 A 12,5* MM, COBRIMENTO 20 MM	Material	UN	6,0000000	0,21	1,26
4.4	Código Banco	Descrição	Tipo	Und	Quant.	Valor Unit	Total
Composição	93194 SINAPI	CONTRAVERGA PRÉ-MOLDADA PARA VÃOS DE ATÉ 1,5 M DE COMPRIMENTO. AF_03/2016	FUES - FUNDAÇÕES E ESTRUTURAS	M	1,0000000	40,46	40,46
Composição Auxiliar	92270 SINAPI	FABRICAÇÃO DE FÔRMA PARA VIGAS, COM MADEIRA SERRADA, E = 25 MM. AF_09/2020	FUES - FUNDAÇÕES E ESTRUTURAS	m²	0,1640000	137,40	22,53
Composição Auxiliar	92792 SINAPI	CORTE E DOBRA DE AÇO CA-50, DIÂMETRO DE 6,3 MM, UTILIZADO EM ESTRUTURAS DIVERSAS, EXCETO LAJES. AF_12/2015	FUES - FUNDAÇÕES E ESTRUTURAS	KG	0,4900000	14,33	7,02
Composição Auxiliar	94970 SINAPI	CONCRETO FCK = 20MPA, TRAÇO 1:2,7:3 (EM MASSA SECA DE CIMENTO/ AREIA MÉDIA/ BRITA 1) - PREPARO MECÂNICO COM BETONEIRA 600 L. AF_05/2021	FUES - FUNDAÇÕES E ESTRUTURAS	m³	0,0180000	336,92	6,06
Composição Auxiliar	87294 SINAPI	ARGAMASSA TRAÇO 1:2:9 (EM VOLUME DE CIMENTO, CAL E AREIA MÉDIA ÚMIDA) PARA EMBOÇO/MASSA ÚNICA/ASSENTAMENTO DE ALVENARIA DE VEDAÇÃO, PREPARO MECÂNICO COM BETONEIRA 600 L. AF_08/2019	SEDI - SERVIÇOS DIVERSOS	m³	0,0019000	347,56	0,66
Composição Auxiliar	88316 SINAPI	SERVEnte COM ENCARGOS COMPLEMENTARES	SEDI - SERVIÇOS DIVERSOS	H	0,1020000	13,94	1,42
Composição Auxiliar	88309 SINAPI	PEDREIRO COM ENCARGOS COMPLEMENTARES	SEDI - SERVIÇOS DIVERSOS	H	0,0840000	17,59	1,47
Insumo	00002692 SINAPI	DESMOLDANTE PROTETOR PARA FORMAS DE MADEIRA, DE BASE OLEOSA EMULSIONADA EM AGUA	Material	L	0,0060000	6,77	0,04
Insumo	00039017 SINAPI	ESPACADOR / DISTANCIADOR CIRCULAR COM ENTRADA LATERAL, EM PLASTICO, PARA VERGALHAO *4,2 A 12,5* MM, COBRIMENTO 20 MM	Material	UN	6,0000000	0,21	1,26
5		ESQUADRIAS E VIDROS					10.226,60
5.1	Código Banco	Descrição	Tipo	Und	Quant.	Valor Unit	Total
Composição	90844 SINAPI	KIT DE PORTA DE MADEIRA PARA PINTURA, SEMI-OCA (LEVE OU MÉDIA), PADRÃO MÉDIO, 90X210CM, ESPESSURA DE 3,5CM, ITENS INCLUSOS: DOBRADIÇAS, MONTAGEM E INSTALAÇÃO DO BATENTE, FECHADURA COM EXECUÇÃO DO FURO - FORNECIMENTO E INSTALAÇÃO. AF_12/2019	ESQV - ESQUADRIAS/FERRAGENS/VIDROS	UN	1,0000000	832,94	832,94
Composição Auxiliar	90806 SINAPI	BATENTE PARA PORTA DE MADEIRA, FIXAÇÃO COM ARGAMASSA, PADRÃO MÉDIO - FORNECIMENTO E INSTALAÇÃO. AF_12/2019_P	ESQV - ESQUADRIAS/FERRAGENS/VIDROS	UN	1,0000000	288,38	288,38
Composição Auxiliar	100659 SINAPI	ALIZAR DE 5X1,5CM PARA PORTA FIXADO COM PREGOS, PADRÃO MÉDIO - FORNECIMENTO E INSTALAÇÃO. AF_12/2019	ESQV - ESQUADRIAS/FERRAGENS/VIDROS	M	10,2000000	8,50	86,70

Composição Auxiliar	90823 SINAPI	PORTA DE MADEIRA PARA PINTURA, SEMI-OCA (LEVE OU MÉDIA), 90X210CM, ESPESSURA DE 3,5CM, INCLUSO DOBRADIÇAS - FORNECIMENTO E INSTALAÇÃO DE 12/2019	ESQV - ESQUADRIAS/FERRAGENS/VIDROS	UN	1,0000000	331,39	331,39
Composição Auxiliar	90830 SINAPI	FECHADURA DE EMBUTIR COM CILINDRO, EXTERNA, COMPLETA, ACABAMENTO PADRÃO MÉDIO, INCLUSO EXECUÇÃO DE FURO - FORNECIMENTO E INSTALAÇÃO DE 12/2019	ESQV - ESQUADRIAS/FERRAGENS/VIDROS	UN	1,0000000	126,47	126,47
5.2	Código Banco	Descrição	Tipo	Und	Quant.	Valor Unit	Total
Composição	94570 SINAPI	JANELA DE ALUMÍNIO DE CORRER COM 2 FOLHAS PARA VIDROS, COM VIDROS, BATENTE, ACABAMENTO COM ACETATO OU BRILHANTE E FERRAGENS. EXCLUSIVE ALIZAR E CONTRAMARCO. FORNECIMENTO E INSTALAÇÃO DE 12/2019	ESQV - ESQUADRIAS/FERRAGENS/VIDROS	m²	1,0000000	527,36	527,36
Composição Auxiliar	88309 SINAPI	PEDREIRO COM ENCARGOS COMPLEMENTARES	SEDI - SERVIÇOS DIVERSOS	H	0,5190000	17,59	9,12
Composição Auxiliar	88316 SINAPI	SERVENTE COM ENCARGOS COMPLEMENTARES	SEDI - SERVIÇOS DIVERSOS	H	0,2590000	13,94	3,61
Insumo	00036896 SINAPI	JANELA DE CORRER EM ALUMINIO, 100 X 120 CM (A X L), 2 FLS, SEM BANDEIRA, ACABAMENTO ACET OU BRILHANTE, BATENTE/REQUADRO DE 6 A 14 CM, COM VIDRO, SEM GUARNICAO	Material	UN	0,8333000	600,00	499,98
Insumo	00004377 SINAPI	PARAFUSO DE ACO ZINCADO COM ROSCA SOBERBA, CABECA CHATA E FENDA SIMPLES, DIAMETRO 4,2 MM, COMPRIMENTO * 32 * MM	Material	UN	9,2000000	0,08	0,73
Insumo	00039961 SINAPI	SILICONE ACETICO USO GERAL INCOLOR 280 G	Material	UN	0,6233000	22,34	13,92
5.3	Código Banco	Descrição	Tipo	Und	Quant.	Valor Unit	Total
Composição	C1958 SEINFRA	PORTA DE FERRO COMPACTA EM CHAPA, INCLUS. BATENTES E FERRAGENS	ESQUADRIAS METÁLICAS	m²	1,0000000	323,65	323,65
Insumo	I0441 SEINFRA	CAL HIDRATADA	Material	KG	0,4900000	1,10	0,53
Insumo	I0108 SEINFRA	AREIA GROSSA	Material	m³	0,0072000	74,72	0,53
Insumo	I0805 SEINFRA	CIMENTO PORTLAND	Material	KG	2,0300000	0,56	1,13
Insumo	I1031 SEINFRA	DOBRADIÇA DE FERRO PARA PORTA INTERNA	Material	UN	1,7800000	24,67	43,91
Insumo	I1704 SEINFRA	PORTA DE FERRO EM CHAPA DUPLA N.14	Material	m²	1,0000000	127,24	127,24
Insumo	I1154 SEINFRA	FECHADURA COMPLETA PARA PORTA EXTERNA	Material	UN	0,5900000	52,50	30,97
Insumo	I0208 SEINFRA	BATENTE DE FERRO	Material	M	2,5000000	19,73	49,32
Insumo	I2543 SEINFRA	SERVENTE	Mão de Obra	H	2,5000000	15,55	38,87
Insumo	I2391 SEINFRA	PEDREIRO	Mão de Obra	H	1,5000000	20,77	31,15
6		COBERTURA					14.363,55
6.1	Código Banco	Descrição	Tipo	Und	Quant.	Valor Unit	Total
Composição	94210 SINAPI	TELHAMENTO COM TELHA ONDULADA DE FIBROCIMENTO E = 6 MM, COM RECOBRIMENTO LATERAL DE 1 1/4 DE ONDA PARA TELHADO COM INCLINAÇÃO MÁXIMA DE 10°, COM ATÉ 2 ÁGUAS, INCLUSO IÇAMENTO. DE 07/2019	COBE - COBERTURA	m²	1,0000000	57,22	57,22

Composição Auxiliar	93281 SINAPI	GUINCHO ELÉTRICO DE COLUNA, CAPACIDADE 400 KG, COM MOTO FREIO, MOTOR TRIFÁSICO DE 1,25 CV - CHP DIURNO. AF_03/2016	CHOR - CUSTOS HORÁRIOS DE MÁQUINAS E EQUIPAMENTOS	CHP	0,0053000	13,52	0,07
Composição Auxiliar	93282 SINAPI	GUINCHO ELÉTRICO DE COLUNA, CAPACIDADE 400 KG, COM MOTO FREIO, MOTOR TRIFÁSICO DE 1,25 CV - CHI DIURNO. AF_03/2016	CHOR - CUSTOS HORÁRIOS DE MÁQUINAS E EQUIPAMENTOS	CHI	0,0073000	12,74	0,09
Composição Auxiliar	88316 SINAPI	SERVENTE COM ENCARGOS COMPLEMENTARES	SEDI - SERVIÇOS DIVERSOS	H	0,1680000	13,94	2,31
Composição Auxiliar	88323 SINAPI	TELHADISTA COM ENCARGOS COMPLEMENTARES	SEDI - SERVIÇOS DIVERSOS	H	0,1280000	20,05	2,56
Insumo	00001607 SINAPI	CONJUNTO ARRUELAS DE VEDACAO 5/16" PARA TELHA FIBROCIMENTO (UMA ARRUELA METALICA E UMA ARRUELA PVC - CONICAS)	Material	CJ	1,2600000	0,25	0,31
Insumo	00004302 SINAPI	PARAFUSO ZINCADO ROSCA SOBERBA, CABECA SEXTAVADA, 5/16 " X 250 MM. PARA FIXACAO DE TELHA EM MADEIRA	Material	UN	1,2600000	3,80	4,78
Insumo	00007194 SINAPI	TELHA DE FIBROCIMENTO ONDULADA E = 6 MM, DE 2,44 X 1,10 M (SEM AMIANTO)	Material	m²	1,3570000	34,71	47,10
6.2	Código Banco	Descrição	Tipo	Und	Quant.	Valor Unit	Total
Composição	92543 SINAPI	TRAMA DE MADEIRA COMPOSTA POR TERÇAS PARA TELHADOS DE ATÉ 2 ÁGUAS PARA TELHA ONDULADA DE FIBROCIMENTO, METÁLICA, PLÁSTICA OU TERMOACÚSTICA, INCLUSO TRANSPORTE VERTICAL. AF_07/2019	COBE - COBERTURA	m²	1,0000000	17,61	17,61
Composição Auxiliar	93281 SINAPI	GUINCHO ELÉTRICO DE COLUNA, CAPACIDADE 400 KG, COM MOTO FREIO, MOTOR TRIFÁSICO DE 1,25 CV - CHP DIURNO. AF_03/2016	CHOR - CUSTOS HORÁRIOS DE MÁQUINAS E EQUIPAMENTOS	CHP	0,0046000	13,52	0,06
Composição Auxiliar	93282 SINAPI	GUINCHO ELÉTRICO DE COLUNA, CAPACIDADE 400 KG, COM MOTO FREIO, MOTOR TRIFÁSICO DE 1,25 CV - CHI DIURNO. AF_03/2016	CHOR - CUSTOS HORÁRIOS DE MÁQUINAS E EQUIPAMENTOS	CHI	0,0064000	12,74	0,08
Composição Auxiliar	88239 SINAPI	AJUDANTE DE CARPINTEIRO COM ENCARGOS COMPLEMENTARES	SEDI - SERVIÇOS DIVERSOS	H	0,0650000	14,50	0,94
Composição Auxiliar	88262 SINAPI	CARPINTEIRO DE FORMAS COM ENCARGOS COMPLEMENTARES	SEDI - SERVIÇOS DIVERSOS	H	0,1180000	17,40	2,05
Insumo	00040568 SINAPI	PREGO DE ACO POLIDO COM CABECA 22 X 48 (4 1/4 X 5)	Material	KG	0,0300000	24,75	0,74
Insumo	00004425 SINAPI	VIGA NAO APARELHADA *6 X 12* CM, EM MACARANDUBA, ANGELIM OU EQUIVALENTE DA REGIAO - BRUTA	Material	M	0,6340000	21,68	13,74
7		IMPERMEABILIZAÇÃO					1.510,90
7.3	Código Banco	Descrição	Tipo	Und	Quant.	Valor Unit	Total
Composição	98557 SINAPI	IMPERMEABILIZAÇÃO DE SUPERFÍCIE COM EMULSÃO ASFÁLTICA, 2 DEMÃOS AF_06/2018	IMPE - IMPERMEABILIZAÇÕES E PROTEÇÕES DIVERSAS	m²	1,0000000	27,69	27,69
Composição Auxiliar	88243 SINAPI	AJUDANTE ESPECIALIZADO COM ENCARGOS COMPLEMENTARES	SEDI - SERVIÇOS DIVERSOS	H	0,0850000	16,89	1,43
Composição Auxiliar	88270 SINAPI	IMPERMEABILIZADOR COM ENCARGOS COMPLEMENTARES	SEDI - SERVIÇOS DIVERSOS	H	0,4220000	17,59	7,42
Insumo	00000626 SINAPI	MANTA LIQUIDA DE BASE ASFALTICA MODIFICADA COM A ADICAO DE ELASTOMEROS DILUIDOS EM SOLVENTE ORGANICO, APLICACAO A FRIO (MEMBRANA IMPERMEABILIZANTE ASFÁSTICA)	Material	KG	1,5000000	12,56	18,84
8		REVESTIMENTO INTERNO					6.365,91
8.1	Código Banco	Descrição	Tipo	Und	Quant.	Valor Unit	Total

José Kellson Lima Carolino
 ENGENHEIRO CIVIL
 CREA: 161871049-4

Composição	87878 SINAPI	CHAPISCO APLICADO EM ALVENARIAS E ESTRUTURAS DE CONCRETO INTERNAS, COM COLHER DE PEDREIRO. ARGAMASSA TRAÇO 1:3 COM PREPARO MANUAL AF_06/2014	REVE - REVESTIMENTO E TRATAMENTO DE SUPERFÍCIES	m ²	1,0000000	3,27	3,27
Composição Auxiliar	87377 SINAPI	ARGAMASSA TRAÇO 1:3 (EM VOLUME DE CIMENTO E AREIA GROSSA ÚMIDA) PARA CHAPISCO CONVENCIONAL, PREPARO MANUAL. AF_08/2019	SEDI - SERVIÇOS DIVERSOS	m ³	0,0042000	466,43	1,95
Composição Auxiliar	88309 SINAPI	PEDREIRO COM ENCARGOS COMPLEMENTARES	SEDI - SERVIÇOS DIVERSOS	H	0,0700000	17,59	1,23
Composição Auxiliar	88316 SINAPI	SERVEnte COM ENCARGOS COMPLEMENTARES	SEDI - SERVIÇOS DIVERSOS	H	0,0070000	13,94	0,09
8.2	Código Banco	Descrição	Tipo	Und	Quant.	Valor Unit	Total
Composição	87547 SINAPI	MASSA ÚNICA, PARA RECEBIMENTO DE PINTURA, EM ARGAMASSA TRAÇO 1:2:8, PREPARO MECÂNICO COM BETONEIRA 400L, APLICADA MANUALMENTE EM FACES INTERNAS DE PAREDES, ESPESSURA DE 10MM, COM EXECUÇÃO DE TALISCAS. AF_06/2014	REVE - REVESTIMENTO E TRATAMENTO DE SUPERFÍCIES	m ²	1,0000000	15,59	15,59
Composição Auxiliar	87292 SINAPI	ARGAMASSA TRAÇO 1:2:8 (EM VOLUME DE CIMENTO, CAL E AREIA MÉDIA ÚMIDA) PARA EMBOÇO/MASSA ÚNICA/ASSENTAMENTO DE ALVENARIA DE VEDAÇÃO, PREPARO MECÂNICO COM BETONEIRA 400 L. AF_08/2019	SEDI - SERVIÇOS DIVERSOS	m ³	0,0213000	359,90	7,66
Composição Auxiliar	88309 SINAPI	PEDREIRO COM ENCARGOS COMPLEMENTARES	SEDI - SERVIÇOS DIVERSOS	H	0,3500000	17,59	6,15
Composição Auxiliar	88316 SINAPI	SERVEnte COM ENCARGOS COMPLEMENTARES	SEDI - SERVIÇOS DIVERSOS	H	0,1280000	13,94	1,78
9		REVESTIMENTO EXTERNO					8.692,44
9.1	Código Banco	Descrição	Tipo	Und	Quant.	Valor Unit	Total
Composição	87905 SINAPI	CHAPISCO APLICADO EM ALVENARIA (COM PRESENÇA DE VÃOS) E ESTRUTURAS DE CONCRETO DE FACHADA, COM COLHER DE PEDREIRO. ARGAMASSA TRAÇO 1:3 COM PREPARO EM BETONEIRA 400L. AF_06/2014	REVE - REVESTIMENTO E TRATAMENTO DE SUPERFÍCIES	m ²	1,0000000	6,03	6,03
Composição Auxiliar	87313 SINAPI	ARGAMASSA TRAÇO 1:3 (EM VOLUME DE CIMENTO E AREIA GROSSA ÚMIDA) PARA CHAPISCO CONVENCIONAL, PREPARO MECÂNICO COM BETONEIRA 400 L. AF_08/2019	SEDI - SERVIÇOS DIVERSOS	m ³	0,0042000	373,19	1,56
Composição Auxiliar	88316 SINAPI	SERVEnte COM ENCARGOS COMPLEMENTARES	SEDI - SERVIÇOS DIVERSOS	H	0,0910000	13,94	1,26
Composição Auxiliar	88309 SINAPI	PEDREIRO COM ENCARGOS COMPLEMENTARES	SEDI - SERVIÇOS DIVERSOS	H	0,1830000	17,59	3,21
9.2	Código Banco	Descrição	Tipo	Und	Quant.	Valor Unit	Total
Composição	87775 SINAPI	EMBOÇO OU MASSA ÚNICA EM ARGAMASSA TRAÇO 1:2:8, PREPARO MECÂNICO COM BETONEIRA 400 L, APLICADA MANUALMENTE EM PANOS DE FACHADA COM PRESENÇA DE VÃOS, ESPESSURA DE 25 MM. AF_06/2014	REVE - REVESTIMENTO E TRATAMENTO DE SUPERFÍCIES	m ²	1,0000000	38,67	38,67
Composição Auxiliar	87292 SINAPI	ARGAMASSA TRAÇO 1:2:8 (EM VOLUME DE CIMENTO, CAL E AREIA MÉDIA ÚMIDA) PARA EMBOÇO/MASSA ÚNICA/ASSENTAMENTO DE ALVENARIA DE VEDAÇÃO, PREPARO MECÂNICO COM BETONEIRA 400 L. AF_08/2019	SEDI - SERVIÇOS DIVERSOS	m ³	0,0314000	359,90	11,30
Composição Auxiliar	88309 SINAPI	PEDREIRO COM ENCARGOS COMPLEMENTARES	SEDI - SERVIÇOS DIVERSOS	H	0,7800000	17,59	13,72
Composição Auxiliar	88316 SINAPI	SERVEnte COM ENCARGOS COMPLEMENTARES	SEDI - SERVIÇOS DIVERSOS	H	0,7800000	13,94	10,87

Insumo	00037411 SINAPI	TELA DE ACO SOLDADA GALVANIZADA/ZINCADA PARA ALVENARIA, FIO D = *1 24 MM MAI HA 25 X 25 MM	Material	m ²	0,1388000	20,06	2,78
10		PISOS					16.667,80
10.1	Código Banco	Descrição	Tipo	Und	Quant.	Valor Unit	Total
Composição	C3001 SEINFRA	CERÂMICA ESMALTADA RETIFICADA C/ ARG. PRÉ-FABRICADA ACIMA DE 30x30 cm (900 cm ²) - PEI-5/PEI-4 - P/ PISO	PISOS INTERNOS	m ²	1,0000000	85,81	85,81
Insumo	I2543 SEINFRA	SERVENTE	Mão de Obra	H	0,6000000	15,55	9,33
Insumo	I1328 SEINFRA	LADRILHISTA	Mão de Obra	H	0,6000000	20,77	12,46
Insumo	I6508 SEINFRA	ARGAMASSA COLANTE PRÉ-FABRICADA P/ CERÂMICAS E PORCELANATOS	Material	KG	8,0000000	2,03	16,24
Insumo	I6500 SEINFRA	CERÂMICA ESMALTADA RETIFICADA DIMENSÕES MAIORES DE 30x30cm (900 cm ²) - PEI-5/PEI-4	Material	m ²	1,1000000	43,44	47,78
10.2	Código Banco	Descrição	Tipo	Und	Quant.	Valor Unit	Total
Composição	88649 SINAPI	RODAPÉ CERÂMICO DE 7CM DE ALTURA COM PLACAS TIPO ESMALTADA EXTRA DE DIMENSÕES 45X45CM. AF 06/2014	PISO - PISOS	M	1,0000000	7,96	7,96
Composição Auxiliar	88256 SINAPI	AZULEJISTA OU LADRILHISTA COM ENCARGOS COMPLEMENTARES	SEDI - SERVIÇOS DIVERSOS	H	0,0740000	21,26	1,57
Composição Auxiliar	88316 SINAPI	SERVENTE COM ENCARGOS COMPLEMENTARES	SEDI - SERVIÇOS DIVERSOS	H	0,0310000	13,94	0,43
Insumo	00001381 SINAPI	ARGAMASSA COLANTE AC I PARA CERAMICAS	Material	KG	0,6030000	0,66	0,39
Insumo	00001287 SINAPI	PISO EM CERAMICA ESMALTADA EXTRA, PEI MAIOR OU IGUAL A 4, FORMATO MENOR OU IGUAL A 2025 CM2	Material	m ²	0,1500000	35,00	5,25
Insumo	00034357 SINAPI	REJUNTE CIMENTICIO, QUALQUER COR	Material	KG	0,0840000	3,87	0,32
11		PINTURA					5.167,01
11.1	Código Banco	Descrição	Tipo	Und	Quant.	Valor Unit	Total
Composição	88487 SINAPI	APLICAÇÃO MANUAL DE PINTURA COM TINTA LÁTEX PVA EM PAREDES, DUAS DEMÃOS. AF 06/2014	PINT - PINTURAS	m ²	1,0000000	9,73	9,73
Composição Auxiliar	88310 SINAPI	PINTOR COM ENCARGOS COMPLEMENTARES	SEDI - SERVIÇOS DIVERSOS	H	0,1300000	18,60	2,41
Composição Auxiliar	88316 SINAPI	SERVENTE COM ENCARGOS COMPLEMENTARES	SEDI - SERVIÇOS DIVERSOS	H	0,0480000	13,94	0,66
Insumo	00007356 SINAPI	TINTA ACRILICA PREMIUM, COR BRANCO FOSCO	Material	L	0,3300000	20,21	6,66
11.2	Código Banco	Descrição	Tipo	Und	Quant.	Valor Unit	Total
Composição	88489 SINAPI	APLICAÇÃO MANUAL DE PINTURA COM TINTA LÁTEX ACRÍLICA EM PAREDES. DUAS DEMÃOS. AF 06/2014	PINT - PINTURAS	m ²	1,0000000	11,09	11,09
Composição Auxiliar	88310 SINAPI	PINTOR COM ENCARGOS COMPLEMENTARES	SEDI - SERVIÇOS DIVERSOS	H	0,1870000	18,60	3,47
Composição Auxiliar	88316 SINAPI	SERVENTE COM ENCARGOS COMPLEMENTARES	SEDI - SERVIÇOS DIVERSOS	H	0,0690000	13,94	0,96
Insumo	00007356 SINAPI	TINTA ACRILICA PREMIUM, COR BRANCO FOSCO	Material	L	0,3300000	20,21	6,66
12		FORRO					14.766,11

12.1	Código Banco	Descrição	Tipo	Und	Quant.	Valor Unit	Total
Composição	96486 SINAPI	FORRO DE PVC, LISO, PARA AMBIENTES COMERCIAIS, INCLUSIVE ESTRUTURA DE FIXAÇÃO. AF_05/2017 P	REVE - REVESTIMENTO E TRATAMENTO DE SUPERFÍCIES	m²	1,0000000	78,84	78,84
Composição Auxiliar	88278 SINAPI	MONTADOR DE ESTRUTURA METÁLICA COM ENCARGOS COMPLEMENTARES	SEDI - SERVIÇOS DIVERSOS	H	0,4994000	12,22	6,10
Insumo	00043131 SINAPI	ARAME GALVANIZADO 6 BWG, D = 5,16 MM (0,157 KG/M), OU 8 BWG, D = 4,19 MM (0,101 KG/M), OU 10 BWG, D = 3,40 MM (0,0713 KG/M)	Material	KG	0,0426000	26,95	1,14
Insumo	00036225 SINAPI	FORRO DE PVC LISO, BRANCO, REGUA DE 20 CM, ESPESSURA DE 8 MM A 10 MM, COMPRIMENTO 6 M (SEM COLOCACAO)	Material	m²	1,0956000	33,93	37,17
Insumo	00040552 SINAPI	PARAFUSO, AUTO ATARRACHANTE, CABECA CHATA, FENDA SIMPLES, 1/4 (6.35 MM) X 25 MM	Material	CENTO	0,0333000	21,64	0,72
Insumo	00039443 SINAPI	PARAFUSO DRY WALL, EM ACO ZINCADO, CABECA LENTILHA E PONTA BROCA (LB), LARGURA 4,2 MM, COMPRIMENTO 13 MM	Material	UN	2,1912000	0,11	0,24
Insumo	00040547 SINAPI	PARAFUSO ZINCADO, AUTOBROCANTE, FLANGEADO, 4,2 MM X 19 MM	Material	CENTO	0,0132000	12,62	0,16
Insumo	00039430 SINAPI	PENDURAL OU PRESILHA REGULADORA, EM ACO GALVANIZADO, COM CORPO, MOLA E REBITE, PARA PERFIL TIPO CANALETA DE ESTRUTURA EM FORROS DRYWALL	Equipamento	UN	1,3265000	2,88	3,82
Insumo	00039427 SINAPI	PERFIL CANALETA, FORMATO C, EM ACO ZINCADO, PARA ESTRUTURA FORRO DRYWALL, E = 0,5 MM, *46 X 18* (L X H), COMPRIMENTO 3 M	Material	M	3,8499000	7,66	29,49
13		INSTALAÇÕES PLUVIAIS					2.843,39
13.1	Código Banco	Descrição	Tipo	Und	Quant.	Valor Unit	Total
Composição	94227 SINAPI	CALHA EM CHAPA DE AÇO GALVANIZADO NÚMERO 24, DESENVOLVIMENTO DE 33 CM, INCLUSO TRANSPORTE VERTICAL. AF_07/2019	COBE - COBERTURA	M	1,0000000	61,79	61,79
Composição Auxiliar	93281 SINAPI	GUINCHO ELÉTRICO DE COLUNA, CAPACIDADE 400 KG, COM MOTO FREIO, MOTOR TRIFÁSICO DE 1,25 CV - CHP DIURNO. AF_03/2016	CHOR - CUSTOS HORÁRIOS DE MÁQUINAS E EQUIPAMENTOS	CHP	0,0132000	13,52	0,17
Composição Auxiliar	93282 SINAPI	GUINCHO ELÉTRICO DE COLUNA, CAPACIDADE 400 KG, COM MOTO FREIO, MOTOR TRIFÁSICO DE 1,25 CV - CHI DIURNO. AF_03/2016	CHOR - CUSTOS HORÁRIOS DE MÁQUINAS E EQUIPAMENTOS	CHI	0,0183000	12,74	0,23
Composição Auxiliar	88316 SINAPI	SERVENTE COM ENCARGOS COMPLEMENTARES	SEDI - SERVIÇOS DIVERSOS	H	0,2820000	13,94	3,93
Composição Auxiliar	88323 SINAPI	TELHADISTA COM ENCARGOS COMPLEMENTARES	SEDI - SERVIÇOS DIVERSOS	H	0,1880000	20,05	3,76
Insumo	00040782 SINAPI	CALHA QUADRADA DE CHAPA DE ACO GALVANIZADA NUM 24, CORTE 33 CM	Material	M	1,0500000	40,28	42,29
Insumo	00005061 SINAPI	PREGO DE ACO POLIDO COM CABECA 18 X 27 (2 1/2 X 10)	Material	KG	0,0080000	24,15	0,19
Insumo	00005104 SINAPI	REBITE DE ALUMINIO VAZADO DE REPUXO, 3,2 X 8 MM (1KG = 1025 UNIDADES)	Material	KG	0,0016000	66,57	0,10
Insumo	00000142 SINAPI	SELANTE ELASTICO MONOCOMPONENTE A BASE DE POLIURETANO (PU) PARA JUNTAS DIVERSAS	Material	310ML	0,0530000	33,81	1,79
Insumo	00013388 SINAPI	SOLDA EM BARRA DE ESTANHO-CHUMBO 50/50	Material	KG	0,0590000	158,16	9,33
13.2	Código Banco	Descrição	Tipo	Und	Quant.	Valor Unit	Total

José Kellson Lima Carolino
 ENGENHEIRO CIVIL
 CREA: 161871049-4

Composição	89576 SINAPI	TUBO PVC, SÉRIE R, ÁGUA PLUVIAL, DN 75 MM, FORNECIDO E INSTALADO EM CONDUTORES VERTICAIS DE ÁGUAS PLUVIAIS. AF_12/2014	INHI - INSTALAÇÕES HIDROSANITÁRIAS	M	1,0000000	26,70	26,70
Composição Auxiliar	88267 SINAPI	ENCANADOR OU BOMBEIRO HIDRÁULICO COM ENCARGOS COMPLEMENTARES	SEDI - SERVIÇOS DIVERSOS	H	0,0700000	17,11	1,19
Composição Auxiliar	88248 SINAPI	AUXILIAR DE ENCANADOR OU BOMBEIRO HIDRÁULICO COM ENCARGOS COMPLEMENTARES	SEDI - SERVIÇOS DIVERSOS	H	0,0700000	13,08	0,91
Insumo	00000122 SINAPI	ADESIVO PLASTICO PARA PVC, FRASCO COM *850* GR	Material	UN	0,0034000	45,01	0,15
Insumo	00038383 SINAPI	LIXA D'AGUA EM FOLHA, GRAO 100	Material	UN	0,0130000	1,77	0,02
Insumo	00020083 SINAPI	SOLUCAO PREPARADORA / LIMPADORA PARA PVC, FRASCO COM 1000 CM3	Material	UN	0,0053000	50,99	0,27
Insumo	00009839 SINAPI	TUBO PVC, SERIE R, DN 75 MM, PARA ESGOTO OU AGUAS PLUVIAIS PREDIAIS (NBR 5688)	Material	M	1,0400000	23,24	24,16
13.3	Código Banco	Descrição	Tipo	Und	Quant.	Valor Unit	Total
Composição	89581 SINAPI	JOELHO 90 GRAUS, PVC, SERIE R, ÁGUA PLUVIAL, DN 75 MM, JUNTA ELÁSTICA, FORNECIDO E INSTALADO EM CONDUTORES VERTICAIS DE ÁGUAS PLUVIAIS AF 12/2014	INHI - INSTALAÇÕES HIDROSANITÁRIAS	UN	1,0000000	27,34	27,34
Composição Auxiliar	88267 SINAPI	ENCANADOR OU BOMBEIRO HIDRÁULICO COM ENCARGOS COMPLEMENTARES	SEDI - SERVIÇOS DIVERSOS	H	0,0600000	17,11	1,02
Composição Auxiliar	88248 SINAPI	AUXILIAR DE ENCANADOR OU BOMBEIRO HIDRÁULICO COM ENCARGOS COMPLEMENTARES	SEDI - SERVIÇOS DIVERSOS	H	0,0600000	13,08	0,78
Insumo	00000298 SINAPI	ANEL BORRACHA DN 75 MM, PARA TUBO SERIE REFORCADA ESGOTO PREDIAL	Material	UN	1,0000000	2,57	2,57
Insumo	00020156 SINAPI	JOELHO, PVC SERIE R, 90 GRAUS, DN 75 MM, PARA ESGOTO OU AGUAS PLUVIAIS PREDIAIS	Material	UN	1,0000000	22,42	22,42
Insumo	00020078 SINAPI	PASTA LUBRIFICANTE PARA TUBOS E CONEXOES COM JUNTA ELASTICA, EMBALAGEM DE *400* GR (USO EM PVC, ACO, POLIETILENO E OUTROS)	Material	UN	0,0300000	18,57	0,55
14		INSTALAÇÕES ELÉTRICAS					25.359,72
14.1	Código Banco	Descrição	Tipo	Und	Quant.	Valor Unit	Total
Composição	92025 SINAPI	INTERRUPTOR SIMPLES (1 MÓDULO) COM 2 TOMADAS DE EMBUTIR 2P+T 10 A, INCLUINDO SUPORTE E PLACA - FORNECIMENTO E INSTALAÇÃO. AF 12/2015	INEL - INSTALAÇÃO ELÉTRICA/ELETRIFICAÇÃO E ILUMINAÇÃO EXTERNA	UN	1,0000000	47,91	47,91
Composição Auxiliar	91946 SINAPI	SUPORTE PARAFUSADO COM PLACA DE ENCAIXE 4" X 2" MÉDIO (1,30 M DO PISO) PARA PONTO ELÉTRICO - FORNECIMENTO E INSTALAÇÃO. AF 12/2015	INEL - INSTALAÇÃO ELÉTRICA/ELETRIFICAÇÃO E ILUMINAÇÃO EXTERNA	UN	1,0000000	6,00	6,00
Composição Auxiliar	92024 SINAPI	INTERRUPTOR SIMPLES (1 MÓDULO) COM 2 TOMADAS DE EMBUTIR 2P+T 10 A, SEM SUPORTE E SEM PLACA - FORNECIMENTO E INSTALAÇÃO. AF 12/2015	INEL - INSTALAÇÃO ELÉTRICA/ELETRIFICAÇÃO E ILUMINAÇÃO EXTERNA	UN	1,0000000	41,91	41,91
14.2	Código Banco	Descrição	Tipo	Und	Quant.	Valor Unit	Total
Composição	91996 SINAPI	TOMADA MÉDIA DE EMBUTIR (1 MÓDULO), 2P+T 10 A, INCLUINDO SUPORTE E PLACA - FORNECIMENTO E INSTALAÇÃO. AF_12/2015	INEL - INSTALAÇÃO ELÉTRICA/ELETRIFICAÇÃO E ILUMINAÇÃO EXTERNA	UN	1,0000000	22,36	22,36
Composição Auxiliar	91994 SINAPI	TOMADA MÉDIA DE EMBUTIR (1 MÓDULO), 2P+T 10 A, SEM SUPORTE E SEM PLACA - FORNECIMENTO E INSTALAÇÃO. AF_12/2015	INEL - INSTALAÇÃO ELÉTRICA/ELETRIFICAÇÃO E ILUMINAÇÃO EXTERNA	UN	1,0000000	16,36	16,36
Composição Auxiliar	91946 SINAPI	SUPORTE PARAFUSADO COM PLACA DE ENCAIXE 4" X 2" MÉDIO (1,30 M DO PISO) PARA PONTO ELÉTRICO - FORNECIMENTO E INSTALAÇÃO. AF 12/2015	INEL - INSTALAÇÃO ELÉTRICA/ELETRIFICAÇÃO E ILUMINAÇÃO EXTERNA	UN	1,0000000	6,00	6,00

	Código Banco	Descrição	Tipo	Und	Quant.	Valor Unit	Total
14.3							
Composição	91993 SINAPI	TOMADA ALTA DE EMBUTIR (1 MÓDULO), 2P+T 20 A, INCLUINDO SUPORTE E PLACA - FORNECIMENTO E INSTALAÇÃO. AF_12/2015	INEL - INSTALAÇÃO ELÉTRICA/ELETRIFICAÇÃO E II ILLUMINACÃO EXTERNA	UN	1,0000000	30,14	30,14
Composição Auxiliar	91991 SINAPI	TOMADA ALTA DE EMBUTIR (1 MÓDULO), 2P+T 20 A, SEM SUPORTE E SEM PLACA - FORNECIMENTO E INSTALAÇÃO. AF_12/2015	INEL - INSTALAÇÃO ELÉTRICA/ELETRIFICAÇÃO E II ILLUMINACÃO EXTERNA	UN	1,0000000	24,14	24,14
Composição Auxiliar	91946 SINAPI	SUPORTE PARAFUSADO COM PLACA DE ENCAIXE 4" X 2" MÉDIO (1,30 M DO PISO) PARA PONTO ELÉTRICO - FORNECIMENTO E INSTALAÇÃO. AF_12/2015	INEL - INSTALAÇÃO ELÉTRICA/ELETRIFICAÇÃO E II ILLUMINACÃO EXTERNA	UN	1,0000000	6,00	6,00
14.4							
Composição	060287 SBC	LUMINARIA DE SOBREPOR PLAFON 10x120cm 30W 1 LED BRANCO	60	UN	1,0000000	219,79	219,79
Composição Auxiliar	88247 SINAPI	AUXILIAR DE ELETRICISTA COM ENCARGOS COMPLEMENTARES	SEDI - SERVIÇOS DIVERSOS	H	0,9520000	13,59	12,93
Composição Auxiliar	88264 SINAPI	ELETRICISTA COM ENCARGOS COMPLEMENTARES	SEDI - SERVIÇOS DIVERSOS	H	0,9520000	17,75	16,89
Insumo	003420 SBC	FITA ISOLANTE HIGHLAND ADESIVA 19m x 20mm	Material	M	0,1500000	4,53	0,67
Insumo	038113 SBC	LUMINARIA DE SOBREPOR PLAFON 10x120cm 30W 1 LED BRANCO ILUMININ	Material	UN	1,0000000	189,30	189,30
14.5							
Composição	91926 SINAPI	CABO DE COBRE FLEXÍVEL ISOLADO, 2,5 MM², ANTI-CHAMA 450/750 V, PARA CIRCUITOS TERMINAIS - FORNECIMENTO E INSTALAÇÃO. AF_12/2015	INEL - INSTALAÇÃO ELÉTRICA/ELETRIFICAÇÃO E II ILLUMINACÃO EXTERNA	M	1,0000000	3,66	3,66
Composição Auxiliar	88264 SINAPI	ELETRICISTA COM ENCARGOS COMPLEMENTARES	SEDI - SERVIÇOS DIVERSOS	H	0,0300000	17,75	0,53
Composição Auxiliar	88247 SINAPI	AUXILIAR DE ELETRICISTA COM ENCARGOS COMPLEMENTARES	SEDI - SERVIÇOS DIVERSOS	H	0,0300000	13,59	0,40
Insumo	00001014 SINAPI	CABO DE COBRE, FLEXIVEL, CLASSE 4 OU 5, ISOLACAO EM PVC/A, ANTICHAMA BWF-B, 1 CONDUTOR, 450/750 V, SECAO NOMINAL 2,5 MM2	Material	M	1,1900000	2,27	2,70
Insumo	00021127 SINAPI	FITA ISOLANTE ADESIVA ANTICHAMA, USO ATE 750 V, EM ROLO DE 19 MM X 5 M	Material	UN	0,0090000	3,49	0,03
14.6							
Composição	91928 SINAPI	CABO DE COBRE FLEXÍVEL ISOLADO, 4 MM², ANTI-CHAMA 450/750 V, PARA CIRCUITOS TERMINAIS - FORNECIMENTO E INSTALAÇÃO. AF_12/2015	INEL - INSTALAÇÃO ELÉTRICA/ELETRIFICAÇÃO E II ILLUMINACÃO EXTERNA	M	1,0000000	6,11	6,11
Composição Auxiliar	88247 SINAPI	AUXILIAR DE ELETRICISTA COM ENCARGOS COMPLEMENTARES	SEDI - SERVIÇOS DIVERSOS	H	0,0400000	13,59	0,54
Composição Auxiliar	88264 SINAPI	ELETRICISTA COM ENCARGOS COMPLEMENTARES	SEDI - SERVIÇOS DIVERSOS	H	0,0400000	17,75	0,71
Insumo	00000981 SINAPI	CABO DE COBRE, FLEXIVEL, CLASSE 4 OU 5, ISOLACAO EM PVC/A, ANTICHAMA BWF-B, 1 CONDUTOR, 450/750 V, SECAO NOMINAL 4 MM2	Material	M	1,1900000	4,06	4,83
Insumo	00021127 SINAPI	FITA ISOLANTE ADESIVA ANTICHAMA, USO ATE 750 V, EM ROLO DE 19 MM X 5 M	Material	UN	0,0090000	3,49	0,03
14.7							
Composição	91855 SINAPI	ELETRODUTO FLEXÍVEL CORRUGADO REFORÇADO, PVC, DN 25 MM (3/4"), PARA CIRCUITOS TERMINAIS, INSTALADO EM PAREDE - FORNECIMENTO E INSTALAÇÃO. AF_12/2015	INEL - INSTALAÇÃO ELÉTRICA/ELETRIFICAÇÃO E II ILLUMINACÃO EXTERNA	M	1,0000000	6,70	6,70

Composição Auxiliar	88247	SINAPI	AUXILIAR DE ELETRICISTA COM ENCARGOS COMPLEMENTARES	SEDI - SERVIÇOS DIVERSOS	H	0,1440000	13,59	1,95
Composição Auxiliar	88264	SINAPI	ELETRICISTA COM ENCARGOS COMPLEMENTARES	SEDI - SERVIÇOS DIVERSOS	H	0,1440000	17,75	2,55
Insumo	00039244	SINAPI	ELETRODUTO PVC FLEXIVEL CORRUGADO, REFORCADO, COR LARANJA, DE 25 MM, PARA LAJES E PISOS	Material	M	1,0170000	2,17	2,20
	Código	Banco	Descrição	Tipo	Und	Quant.	Valor Unit	Total
Insumo	00042422	SINAPI	AR CONDICIONADO SPLIT INVERTER, HI-WALL (PAREDE), 18000 BTU/H, CICLO FRIO, 60HZ, CLASSIFICACAO A (SELO PROCEL), GAS HFC, CONTROLE S/FIO	Equipamento para Aquisição Permanente	UN	1,0000000	3.199,00	3.199,00
15			COMPLEMENTOS / OUTROS					497,70
15.1	Código	Banco	Descrição	Tipo	Und	Quant.	Valor Unit	Total
Composição	9537	SINAPI	LIMPEZA FINAL DA OBRA	SEDI - SERVIÇOS DIVERSOS	m²	1,0000000	2,48	2,48
Composição Auxiliar	88316	SINAPI	SERVENTE COM ENCARGOS COMPLEMENTARES	SEDI - SERVIÇOS DIVERSOS	H	0,1400000	13,94	1,95
Insumo	00000003	SINAPI	ACIDO CLORIDRICO / ACIDO MURIATICO, DILUICAO 10% A 12% PARA USO EM LIMPEZA	Material	L	0,0500000	10,78	0,53

Total sem BDI	139.021,08
Total do BDI	37.575,70
Total Geral	176.596,78



ESTADO DA PARAÍBA
PREFEITURA MUNICIPAL DE MARIZÓPOLIS

8. CRONOGRAMA

José Kellson Lima Carolino
ENGENHEIRO
CREA: 16187/49-4



Rua João Vicente de Almeida, SN - Centro - CEP: 58819-000 - Marizópolis-PB
Telefone: (83) 3544-1050 | www.marizopolis.pb.gov.br

José Kellson Lima Carolino
 ENGENHEIRO CIVIL
 CREA: 161871049-4

OBRA: CONSTRUÇÃO DAS SALAS DA CRECHE JOSÉ CARLEUSON BRAGA
 LOCAL: MARIZÓPOLIS-PB

CRONOGRAMA FÍSICO-FINANCEIRO

ITEM	DISCRIMINAÇÃO DOS SERVIÇOS	VALOR OBRAS/SERVIÇOS(R\$)	MÊS 1			MÊS 2			MÊS 3			MÊS 4		
			CONCEDENTE (R\$)	PROPONENTE (R\$)	%	CONCEDENTE (R\$)	PROPONENTE (R\$)	%	CONCEDENTE (R\$)	PROPONENTE (R\$)	%	CONCEDENTE (R\$)	PROPONENTE (R\$)	%
1.0	SERVIÇOS PRELIMINARES	R\$ 5.543,77	R\$ 5.543,77		100%									
2.0	INFRAESTRUTURA	R\$ 17.152,96	R\$ 17.152,96		100%									
3	SUPERESTRUTURA	R\$ 27.233,81	R\$ 27.233,81		100%									
4	ALVENARIA	R\$ 20.205,11				R\$ 20.205,11		100%						
5	ESQUADRIAS E VIDROS	R\$ 10.226,60							R\$ 10.226,60		100%			
6	COBERTURA	R\$ 14.363,55							R\$ 14.363,55		100%			
7	IMPERMEABILIZAÇÃO	R\$ 1.510,90	R\$ 1.510,90											
8	REVESTIMENTO INTERNO	R\$ 6.365,91							R\$ 6.365,91		100%			
9	REVESTIMENTO EXTERNO	R\$ 8.692,44							R\$ 8.692,44		100%			
10	PISOS	R\$ 16.667,80				R\$ 16.667,80		100%						
11	PINTURA	R\$ 5.167,01										R\$ 5.167,01		100%
12	FORRO	R\$ 14.766,11							R\$ 14.766,11		100%			
13	INSTALAÇÕES PLUVIAIS	R\$ 2.843,39										R\$ 2.843,39		100%
14	INSTALAÇÕES ELÉTRICAS	R\$ 25.359,72				R\$ 25.359,72		100%						
15	COMPLEMENTOS E OUTROS	R\$ 497,70										R\$ 497,70		100%
TOTAL SIMPLES		R\$ 176.596,78	R\$ 51.441,44		29,12%	R\$ 62.232,63		35,23%	R\$ 54.414,61		30,81%	R\$ 8.508,10		4,84%
TOTAL ACUMULADO						R\$ 113.674,07		64,35%	R\$ 168.088,68		95,16%	R\$ 176.596,78		100,00%

José Kellson Lima Carolino
ENGENHEIRO CIVIL
CREA: 16187/1049-4

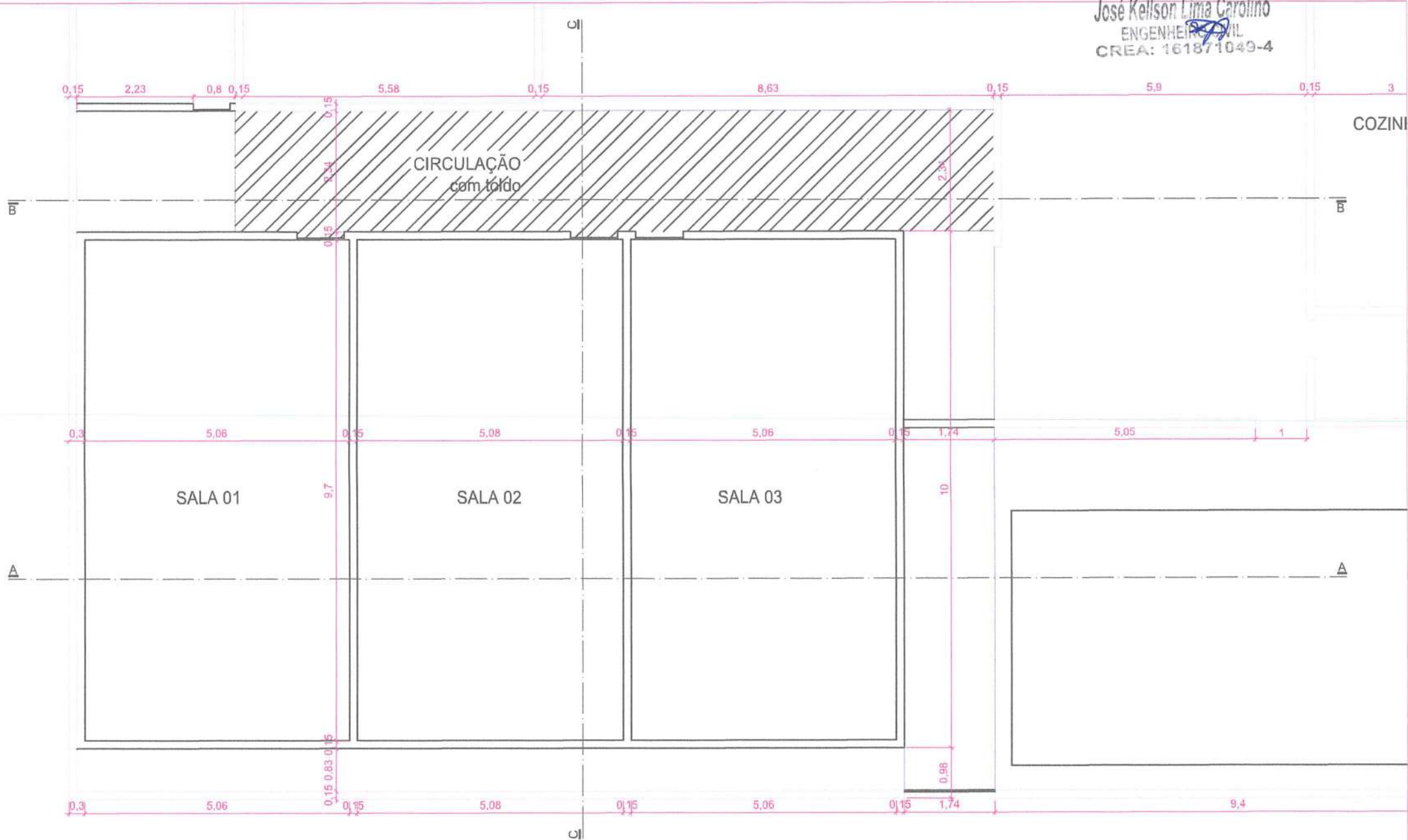

PLANTA BAIXA TERREO CRECHE CARLEUSON BRAGA

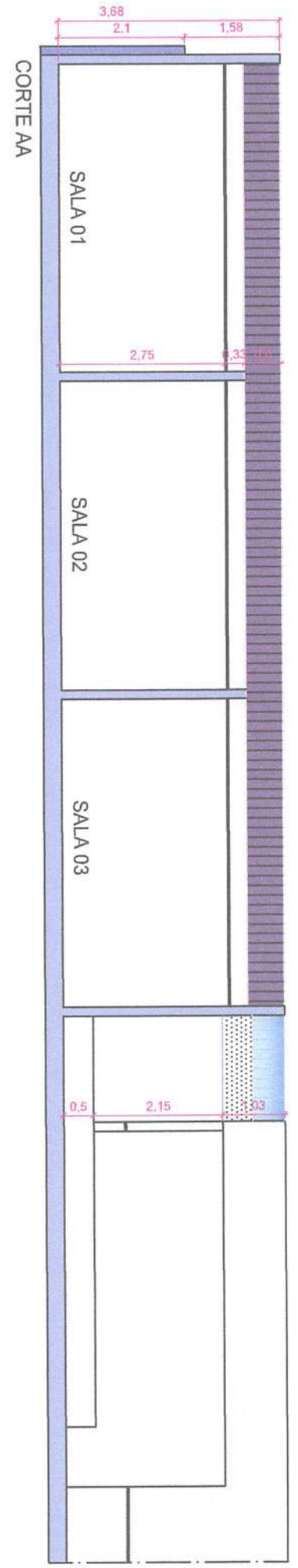
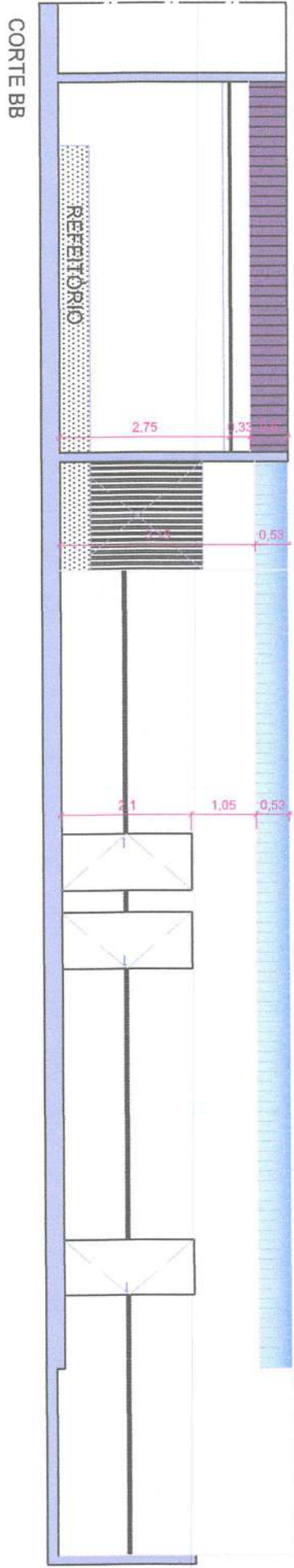
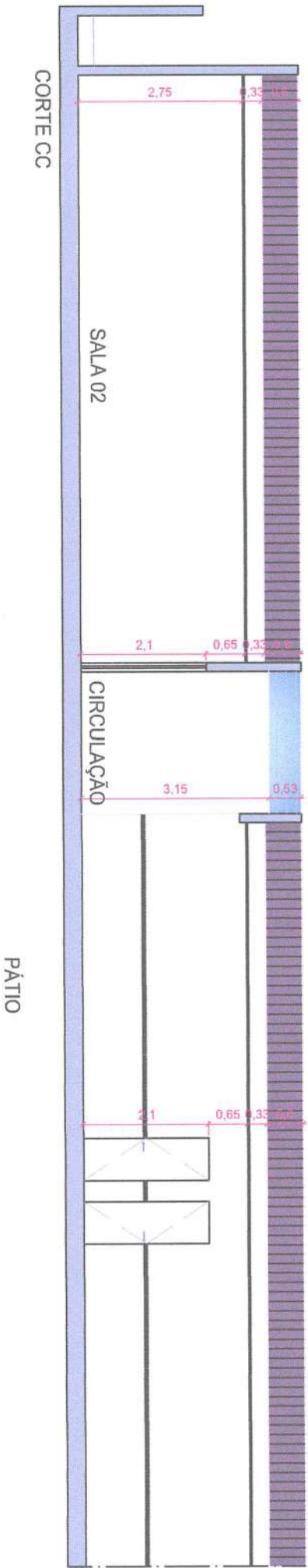

José Kelson Lima Carollino
 ENGENHEIRO CIVIL
 CREA: 161871049-4

QUADRO DE ÁREAS E PERIMETROS (TERREO)

AMBIENTES	ÁREAS (m ²)	PERIMETROS (m)
Circulação	40.3	26.8
Sala 01	49.1	29.5
Sala 02	49.1	29.5
Sala 03	49.1	29.5
Toldo	33.95	dimen.(2.34x14.51)

José Kellson Lima Carolino
ENGENHEIRO CIVIL
CREA: 101871049-4



ESTADO DA PARAÍBA
PREFEITURA MUNICIPAL DE MARIZÓPOLIS

RELATÓRIO ÚNICO
MEMORIAL DESCRITIVO DO EMPREENDIMENTO

ADEQUAÇÃO DE UMA SALA DE AULA PARA LABORATORIO DE CIENCIA
JULIA MARIA DE CARVALHO SILVA

MARIZÓPOLIS – PB
NOVEMBRO – 2021

José Kellson Lima Carolino
ENGENHEIRO CIVIL
CREA: 10.1871049-4



Rua João Vicente de Almeida, SN - Centro - CEP: 58819-000 - Marizópolis-PB
Telefone: (83) 3544-1050 | www.marizopolis.pb.gov.br



ESTADO DA PARAÍBA
PREFEITURA MUNICIPAL DE MARIZÓPOLIS

SUMÁRIO

1. APRESENTAÇÃO	3
2. RESUMO DA OBRA	4
2.1. Localização	4
3. ESPECIFICAÇÕES TÉCNICAS	5
3.1. Normas Técnicas (Para auxílio)	5
3.2. Materiais e Mão de obra	5
3.3. Execução dos Serviços	7
3.4. Aprovação dos Planos de Execução de Obras	7
3.5. Relacionamento Contratada – Contratante	8
3.6. Segurança da Obra	11
3.7. Responsabilidade por Danos Causados a Bens de Terceiros	11
3.8. Projeto	13
3.9. Mobilização e Desmobilização	13
3.10. Execução de Obra	14
3.11. Areia Adquirida	15
3.12. Água para Construção	16
3.13. Serviços Preliminares	16
3.14. Instalação Hidrossanitária	16
3.15. Instalações Elétricas	17
3.16. Pintura	17
3.17. Paredes e Painéis	18
3.18. Revestimento	19
3.19. Limpeza da Obra	19
4. PLANILHA ORÇAMENTÁRIA	20
5. BDI (BENEFÍCIOS E DESPESAS INDIRETAS)	21
6. MEMORIAL DE CÁLCULO	22
7. COMPOSIÇÕES UNITÁRIAS	23
8. CRONOGRAMA	

José Kellison Lima Carolino
ENGENHEIRO CIVIL
CREA: 16187/1049-4



Rua João Vicente de Almeida, SN - Centro - CEP: 58819-000 - Marizópolis-PB
Telefone: (83) 3544-1050 | www.marizopolis.pb.gov.br



ESTADO DA PARAÍBA
PREFEITURA MUNICIPAL DE MARIZÓPOLIS

1. APRESENTAÇÃO

O presente documento se constitui no Memorial Descritivo da “ADEQUADAÇÃO DE UMA SALA DE AULA PARA LABORATORIO DE CIENCIA JULIA MARIA DE CARVALHO SILVA”, apresentado o conjunto de elementos necessários e suficientes para a execução da obra. Dispõe de:

- Especificações Técnicas de Materiais, Serviços e Equipamentos;
- Levantamento de Quantitativos de Materiais e Serviços;
- Composições Unitárias;
- Benefícios e Despesas Indiretas (BDI);
- Planta Baixa da Edificação;

José Kellson Lima Carolino
ENGENHEIRO CIVIL
CREA: 16184/049-4



Rua João Vicente de Almeida, SN - Centro - CEP: 58819-000 - Marizópolis-PB
Telefone: (83) 3544-1050 | www.marizopolis.pb.gov.br



ESTADO DA PARAÍBA
PREFEITURA MUNICIPAL DE MARIZÓPOLIS

2. RESUMO DA OBRA

A adequação de uma sala de aula para laboratório de ciência, na Escola Júlia Maria de Carvalho Silva, no município de Marizópolis – PB, tem por finalidade a melhoria desse espaço e a contemplação de um laboratório de ciências para melhor qualidade de ensino para os alunos dessa escola. Dessa forma, contempla serviços de serviços preliminares, instalação hidrossanitária, instalações elétricas, pintura, parede e painéis, revestimento e limpeza final.

2.1. Localização

A Escola Júlia Maria se localiza na Rua Antônio Pedro da Silva, bairro Queimadas, no município de Marizópolis – PB:

Figura 1: Localização – Escola Júlia Maria



Fonte: Google Maps (2021).

Rua João Vicente de Almeida, SN - Centro - CEP: 58819-000 - Marizópolis-PB
Telefone: (83) 3544-1050 | www.marizopolis.pb.gov.br

Jose Nelson Lima Carolino
ENGENHEIRO CIVIL
CREA: 16187/049-4



ESTADO DA PARAÍBA
PREFEITURA MUNICIPAL DE MARIZÓPOLIS

3. ESPECIFICAÇÕES TÉCNICAS

3.1. Normas Técnicas (Para auxílio)

- NBR 16.280:2015 - Reforma em edificações — Sistema de gestão de reformas — Requisitos;
- NBR 6118:2014 - Projeto de estruturas de concreto — Procedimento;
- NBR 5410:2004 - Instalações elétricas de baixa tensão;

3.2. Materiais e Mão de obra

A execução dos serviços necessários à implantação das obras civis e reformas deverá obedecer as especificações que constam neste documento.

Todos os materiais a serem utilizados na execução das obras, deverão cumprir as condições fixadas nestas Especificações, e serem verificadas pela Supervisão, cabendo à Fiscalização impugnar seu emprego, quando em desacordo com as Especificações. Para os exames de aprovação dos materiais, a CONTRATADA deverá comunicar à Fiscalização, com antecedência suficiente, a entrega dos mesmos por parte dos fornecedores.

A aquisição, transporte e armazenamento dos materiais, bem como o transporte do pessoal dentro e fora do canteiro de obras, serão de inteira responsabilidade da CONTRATADA.

É obrigação da CONTRATADA a retirada do canteiro de obras dos materiais impugnados pela Fiscalização, no prazo a ser estipulado por esta última.

José Kelson Lima Carolino
ENGENHEIRO CIVIL
CREA: 16187/1049-4



Rua João Vicente de Almeida, SN - Centro - CEP: 58819-000 - Marizópolis-PB
Telefone: (83) 3544-1050 | www.marizopolis.pb.gov.br



ESTADO DA PARAÍBA
PREFEITURA MUNICIPAL DE MARIZÓPOLIS

Os materiais adquiridos deverão ser estocados de forma a assegurar a conservação de suas características e qualidades para emprego nas obras, bem como a facilitar sua inspeção. Quando se fizer necessário, os materiais serão estocados sobre plataformas (palets) de superfícies limpas e adequadas para tal fim, ou ainda em depósitos resguardados das intempéries.

Todos os materiais serão fornecidos pela CONTRATADA.

Os materiais a serem empregados deverão ser adequados aos tipos de serviços a serem executados e deverão atender às exigências contidas nos desenhos e nestas Especificações.

A CONTRATADA manterá na obra mestres, operários e funcionários administrativos em número e especialização compatíveis com a natureza dos serviços, além de materiais em quantidade suficiente para a execução dos trabalhos.

Todo pessoal da CONTRATADA deverá possuir habilitação e experiência para executar, adequadamente, os serviços que lhes forem atribuídos.

É de inteira responsabilidade da Contratada o pagamento de todo seu pessoal, inclusive encargos sociais.

Qualquer empregado da CONTRATADA ou de qualquer subcontratada que, na opinião da Fiscalização, não executar o seu trabalho de maneira correta e adequada, ou seja, desrespeitoso, temperamental, desordenado ou indesejável por outros motivos, deverá, mediante solicitação por escrito da Fiscalização, ser afastado imediatamente pela CONTRATADA.

José Kellson Lima Carolino
ENGENHEIRO CIVIL
CREA: 161874049-4



Rua João Vicente de Almeida, SN - Centro - CEP: 58819-000 - Marizópolis-PB
Telefone: (83) 3544-1050 | www.marizopolis.pb.gov.br



ESTADO DA PARAÍBA
PREFEITURA MUNICIPAL DE MARIZÓPOLIS

3.3. Execução dos Serviços

Os serviços contratados serão executados rigorosamente de acordo com estas Especificações e demais elementos neles referidos.

Serão impugnados pela Fiscalização todos os trabalhos que não satisfaçam às condições contratuais.

A CONTRATADA ficará obrigada a demolir e a refazer os trabalhos impugnados logo após a oficialização pela Fiscalização, ficando por sua conta exclusiva as despesas decorrentes dessas providências.

A CONTRATADA será responsável pelos danos causados à Prefeitura e a terceiros, decorrentes de sua negligência, imperícia e omissão.

A utilização de equipamentos, aparelhos e ferramentas deverá ser apropriada a cada serviço e a critério da Fiscalização e Supervisão.

A CONTRATADA tomará todas as precauções e cuidados no sentido de garantir inteiramente a estabilidade de prédios vizinhos, canalizações e redes que possam ser atingidas, pavimentações das áreas adjacentes e outras propriedades de terceiros, e ainda a segurança de operários e transeuntes durante a execução de todas as etapas da obra.

José Kellson Lima Carolino
ENGENHEIRO CIVIL
CREA: 16187/0049-4

3.4. Aprovação dos Planos de Execução de Obras

Antes do início da execução dos trabalhos, a CONTRATADA deverá submeter à aprovação da Fiscalização a data de início dos serviços, bem como um plano de execução dos trabalhos detalhados por quinzena e por natureza de serviço, onde deverão constar os prazos para fornecimento dos materiais e equipamentos a serem utilizados. Esses documentos deverão ser entregues à Fiscalização, dentro dos 05 dias posteriores à notificação para início dos trabalhos, devendo ser devolvidos à CONTRATADA com eventuais observações, dentro de um prazo de 05 dias após o recebimento. A aprovação

da Fiscalização não diminuirá a responsabilidade da CONTRATADA.
Rua João Vicente de Almeida, S/N - Centro - CEP: 58819-000 - Marizópolis-PB
Telefone: (83) 3544-1050 | www.marizopolis.pb.gov.br





ESTADO DA PARAÍBA
PREFEITURA MUNICIPAL DE MARIZÓPOLIS

Nesses documentos deverão constar os procedimentos de construção, medição das obras e cubagem de movimentos da terra.

A CONTRATADA deve elaborar, de acordo com as necessidades da obra, ou pedido da Supervisão, desenhos de detalhes de execução, os quais serão previamente examinados e autenticados, se for o caso, pela Prefeitura. Durante a construção, a Prefeitura poderá apresentar desenhos complementares, os quais serão também devidamente autenticados pela CONTRATADA.

No caso da simples mudança de quantitativos, o fato não deverá ser motivo de qualquer reivindicação para alteração dos preços unitários. Sendo os serviços iniciados e concluídos sem qualquer solicitação de revisão de preços por parte da CONTRATADA, fica tacitamente vetado o pleito futuro.

Quaisquer divergências sobre interpretação dos documentos contratuais para a execução dos serviços, serão observadas as prescrições contidas nos Documentos de Licitação.

3.5. Relacionamento Contratada – Contratante

A obra deverá ser fiscalizada por engenheiro(s) designado(s) pela PREFEITURA e respectivos auxiliares, elementos esses doravante denominados de FISCALIZAÇÃO.

A existência e a atuação da FISCALIZAÇÃO em nada diminuem a responsabilidade, única, integral e exclusiva da CONTRATADA no que concerne às obras e suas implicações próximas ou remotas, sempre de conformidade com o Contrato, o Código Civil e demais leis ou regulamentos vigentes.

Jose Kelson Lima Carolino
ENGENHEIRO CIVIL
CREA: 161871849-4

Pela CONTRATADA, a condução da obra ficará a cargo de pelo menos um Engenheiro registrado no CREA-PB. Deverá esse Engenheiro ser auxiliado em cada frente de trabalho por um Encarregado devidamente habilitado.



ESTADO DA PARAÍBA
PREFEITURA MUNICIPAL DE MARIZÓPOLIS

Todas as ordens dadas pela FISCALIZAÇÃO ao(s) Engenheiros(s) condutor(es) da obra serão consideradas como se fossem dirigidas diretamente à CONTRATADA; por outro lado, todo e qualquer ato efetuado ou disposição tomada pelo(s) referido(s) Engenheiro(s), ou ainda omissões de responsabilidade do(s) mesmo(s), serão consideradas para todo e qualquer efeito como tendo sido da CONTRATADA.

A FISCALIZAÇÃO terá plena autoridade para suspender, por meios amigáveis ou não, os serviços da obra, total ou parcialmente, sempre que julgar conveniente por motivos técnicos, de segurança, disciplinares ou outros. Em todos os casos, os serviços só poderão ser reiniciados por outra ordem da FISCALIZAÇÃO.

A CONTRATADA não poderá executar qualquer serviço que não seja autorizado pela Prefeitura, salvo os eventuais de emergência.

Será permitida a terceirização de serviços mediante autorização da FISCALIZAÇÃO, até onde se demonstra necessário ou definitivamente vantajoso para a CONTRATADA e que, na opinião da FISCALIZAÇÃO, não prejudique os interesses da Prefeitura. Entretanto, nenhum serviço terceirizado será reconhecido como tal, ficando sob única responsabilidade da CONTRATADA todo o pessoal ocupado para o fornecimento de mão-de-obra, materiais, equipamentos, ou qualquer um ou mais destes.

A inspeção da obra não eximirá a CONTRATADA de qualquer de suas obrigações no cumprimento do Contrato.

A obra defeituosa será corrigida e materiais inadequados poderão ser rejeitados, mesmo que tais obras e materiais tenham antes passado despercebido pela FISCALIZAÇÃO e sido aceitos. Se a obra ou qualquer parte desta se apresentar defeituosa a qualquer tempo, antes da aceitação final de toda a obra, a CONTRATADA corrigirá imediatamente tal defeito, sem remuneração adicional, de maneira satisfatória, a critério da FISCALIZAÇÃO.

José Kellson Lima Carolino
ENGENHEIRO CIVIL
CREA: 16187/049-4



ESTADO DA PARAÍBA
PREFEITURA MUNICIPAL DE MARIZÓPOLIS

Todas as despesas com novos testes e reinspeção que sejam necessárias, devido a materiais e/ou confecção defeituosa, correrão exclusivamente por conta da CONTRATADA.

A obra será iniciada dentro de quinze (15) dias corridos, contados da data do recebimento, pela CONTRATADA, da Ordem de Serviço (OS), pertinente.

A obra será completada dentro do prazo máximo estipulado no Edital de Concorrência, não excedendo, entretanto, o número de dias corridos mencionados na proposta aprovada do concorrente.

O expediente normal de trabalho será aquele constante da proposta da CONTRATADA onde deverá estar especificado horário de trabalho, número de turnos e respectivos intervalos.

Entretanto, para cumprimento do prazo, ou melhor, andamento dos trabalhos, poderá a FISCALIZAÇÃO, se julgar conveniente, alterar o expediente normal até um máximo de 24 (vinte e quatro) horas por turno, correndo por conta exclusiva da CONTRATADA os ônus, acréscimos de despesas ou eventuais prejuízos decorrentes. Caberá, em qualquer caso, à CONTRATADA solicitar permissão às autoridades competentes para a realização de trabalhos noturnos ou em horários especiais.

Se a CONTRATADA considerar qualquer trabalho que lhe for exigido fora das exigências do Contrato ou se considerar que qualquer instrução, parecer ou decisão da FISCALIZAÇÃO seja injusto, deverá apresentar, dentro de 05 (cinco) dias após ser feita tal exigência ou se dada tal instrução, despacho ou decisão, um protesto, por escrito, dirigido à FISCALIZAÇÃO, declarando de forma clara e detalhada suas objeções. Somente serão levadas em consideração, pela FISCALIZAÇÃO, as objeções submetidas como acima descrito. Findo o prazo de 05 (cinco) dias, considerar-se-á que a CONTRATADA renuncia todos os motivos para protestos ou objeções a tais exigências, instruções, despachos ou decisões da FISCALIZAÇÃO.

José Kellson Lima Carolino
ENGENHEIRO CIVIL
CREA: 16187-049-4



Rua João Vicente de Almeida, SN - Centro - CEP: 58819-000 - Marizópolis-PB
Telefone: (83) 3544-1050 | www.marizopolis.pb.gov.br



ESTADO DA PARAÍBA
PREFEITURA MUNICIPAL DE MARIZÓPOLIS

3.6. Segurança da Obra

Na execução dos trabalhos, deverá haver plena proteção, contra os riscos de acidentes com o pessoal da CONTRATADA, e com terceiros, independente de transferência daquele risco a Companhias ou Institutos Seguradores.

Para isso, a CONTRATADA deverá cumprir fielmente o estabelecido na legislação nacional no que concerne à segurança (inclusive a higiene do trabalho), bem como obedecer a todas as normas, a critério da FISCALIZAÇÃO, apropriadas e específicas para a segurança de cada tipo de serviço.

A CONTRATADA é a única responsável pela segurança, guarda e conservação de todos os materiais, equipamentos, ferramentas e utensílios e, ainda, pela proteção destes e das instalações da obra.

A CONTRATADA deverá manter livres os acessos aos equipamentos contra incêndios e os registros de água situados no canteiro, a fim de poder combater eficientemente o fogo na eventualidade de incêndio, ficando expressamente proibida a queima de qualquer espécie de madeira ou de outro material inflamável no local da obra.

No canteiro de trabalho, a CONTRATADA deverá manter diariamente, durante as 24 horas, um sistema eficiente de vigilância efetuado por número apropriado de homens idôneos, devidamente habilitados e uniformizados, munidos de apitos, e eventualmente de armas, com respectivo "porte" concedido pelas autoridades policiais competentes.

3.7. Responsabilidade por Danos Causados a Bens de Terceiros

A CONTRATADA conduzirá suas operações de maneira a evitar danos e avarias a propriedades, benfeitorias ou instalações adjacentes.

José Kellson Lima Carolino
ENGENHEIRO CIVIL
CREA: 161801049-4



Rua João Vicente de Almeida, SN - Centro - CEP: 58819-000 - Marizópolis-PB
Telefone: (83) 3544-1050 | www.marizopolis.pb.gov.br



ESTADO DA PARAÍBA
PREFEITURA MUNICIPAL DE MARIZÓPOLIS

Prédios, árvores, plantas rasteiras, arbustos não autorizados para remoção, linhas de postes, cercas, guarda-corpos, postes laterais, bueiros, marcadores de projeto, sinais, estruturas, condutos, tubulações e outras benfeitorias dentro da rua ou faixa de domínio ou adjacentes a estes, serão protegidos contra danos ou avaria.

A CONTRATADA será a única responsável por danos que venha ocasionar a propriedade, veículos, pessoas e serviços de utilidade pública.

Ocorrendo suspensão dos serviços, a CONTRATADA continuará responsável pela manutenção de todo o material existente no local e pela segurança do canteiro de serviços contra vandalismo, furtos, acidentes, tanto com veículos, como com pessoas, enquanto tal situação permanecer.

A CONTRATADA proverá e instalará defesas adequadas para protegê-los contra danos ou avaria. Se os mesmos forem danificados ou avariados por causas das operações, deverão ser restaurados e deixados tão bons como no início da obra, ou como exigido pelas especificações.

A CONTRATADA será responsável pelos danos causados às ruas, estradas, rodovias, valas, aterros, pontes, bueiros ou outros bens públicos e particulares, que sejam causados pelo transporte dos equipamentos e materiais da obra ou para a obra.

De modo geral, todas as operações de transporte devem ser conduzidas de modo a não interferir desnecessariamente ou impropriamente com as condições normais de tráfego em vias públicas ou particulares, ou causar prejuízos à terceiros.

Deverá a CONTRATADA, antes de começar qualquer escavação, entrar em contato com todos os proprietários de instalações dentro da área de trabalho e averiguar, através dos registros ou por outro método, a existência, posição e propriedade de todas essas instalações, sendo sua responsabilidade a proteção de todas elas.

José Kellson Lima Carolino
ENGENHEIRO CIVIL
CREA: 16187/1049-4



ESTADO DA PARAÍBA
PREFEITURA MUNICIPAL DE MARIZÓPOLIS

3.8. Projeto

- a) As obras devem obedecer rigorosamente às plantas, desenhos e detalhes do projeto e aos demais elementos que a FISCALIZAÇÃO venha fornecer;
- b) As discordâncias eventualmente constatadas entre os elementos do projeto serão solucionadas junto à FISCALIZAÇÃO.
- c) A CONTRATADA não poderá executar qualquer serviço que não esteja projetado, especificado e autorizado pela FISCALIZAÇÃO, salvo os de emergência, necessários à estabilidade e segurança da obra ou do pessoal encarregado da mesma;
- d) Todos os aspectos particulares do projeto, os casos omissos e ainda os de obras complementares não considerados no projeto, serão especificados e detalhados pela Prefeitura ou SUPERVISÃO. A CONTRATADA fica obrigada a executá-los desde que sejam necessários à complementação técnica do projeto.

3.9. Mobilização e Desmobilização

A mobilização constituirá na colocação e montagem no local da obra de todo equipamento, materiais e pessoal necessários à execução dos serviços, cabendo também à CONTRATADA a elaboração de lay-out de distribuição de equipamentos a ser submetido à apreciação da Fiscalização.

Vale salientar que deverão também estar incluídos no item mobilização, os custos de transporte dos equipamentos, componentes a serem montados e todos aqueles utilizados para a implantação das obras.

Os equipamentos deverão estar no local da obra em tempo hábil, de forma a possibilitar a execução dos serviços na sua seqüência normal.

A CONTRATADA fará o transporte de todo equipamento necessário até o local da obra.

José Kelson Lima Rolino
ENGENHEIRO CIVIL
CREA: 101871049-4



Rua João Vicente de Almeida, SN - Centro - CEP: 58819-000 - Marizópolis-PB
Telefone: (83) 3544-1050 | www.marizopolis.pb.gov.br



ESTADO DA PARAÍBA
PREFEITURA MUNICIPAL DE MARIZÓPOLIS

A CONTRATADA devidamente autorizada pela Fiscalização tomará todas as providências junto aos poderes públicos, a fim de assegurar o perfeito funcionamento das instalações.

Nenhum material de construção ou equipamento necessário à execução das obras será fornecido pela Prefeitura cabendo à CONTRATADA todas as providências e encargos nesse sentido.

A desmobilização constituirá na retirada do canteiro da obra de todos os equipamentos usados pela CONTRATADA e só será iniciada após a autorização da Fiscalização.

Ao final da obra, a CONTRATADA deverá remover todo o equipamento, as instalações do acampamento, as edificações temporárias, as sobras de material e o material não utilizado, os detritos e outros materiais similares, de propriedade da CONTRATADA, ou utilizados durante a obra sob a sua orientação. Todas as áreas deverão ser entregues completamente limpas.

A mobilização e desmobilização de pessoal e equipamentos necessários à execução da obra deverão integrar a relação de custos classificados na categoria Despesas Indiretas, ficando, portanto o seu pagamento distribuído nos preços dos serviços alocados na Planilha Orçamentária do Contrato.

3.10. Execução de Obra

Caso seja solicitado em Planilha ou pela FISCALIZAÇÃO, a placa de obra (inclusive instalação em local determinado pela FISCALIZAÇÃO) deverá ser aprovada pela FISCALIZAÇÃO, a qual deve dispor de modelo para melhor entendimento da CONTRATADA.

José Kellson Lima Carolino
ENGENHEIRO CIVIL
CREA: 16187/049-4



Rua João Vicente de Almeida, SN - Centro - CEP: 58819-000 - Marizópolis-PB
Telefone: (83) 3544-1050 | www.marizopolis.pb.gov.br



ESTADO DA PARAÍBA
PREFEITURA MUNICIPAL DE MARIZÓPOLIS

A CONTRATADA deverá apresentar:

- croquis com a localização do terreno do canteiro de obras que deverá ser próximo à obra e ter acesso através de ruas bem conservadas, para aprovação da FISCALIZAÇÃO;

- desenho abrangendo os elementos contidos neste item escala 1:100, contendo planta, cortes e fachadas; e

Todo e qualquer ônus decorrente direta ou indiretamente das ligações de água, luz e força e dos respectivos consumos, é de inteira responsabilidade da CONTRATADA.

A CONTRATADA será responsável, até o final da obra, pela adequada manutenção e boa apresentação do canteiro de trabalho e de todas as suas instalações, inclusive especiais cuidados higiênicos com os compartimentos sanitários do pessoal e conservação dos pátios internos.

É obrigação da CONTRATADA manter uma enfermaria, contendo o material médico para primeiros socorros.

3.11. Areia Adquirida

Os materiais arenosos serão adquiridos diretamente do fornecedor, com descarga no local das obras. Deverão estar isentos de impurezas, detritos, pedras, materiais orgânicos, de origem de quartzo ou artificial proveniente do britamento de rochas estáveis e com teor de umidade entre 3% e 7% em caso de processo em via seca.

O perfil granulométrico da areia a ser adquirida deverá ser caracterizado através de gráficos ou tabelas fornecidas pela CONTRATADA e aprovada pela FISCALIZAÇÃO, para a utilização específica.

José Kellson Lima Carolino
ENGENHEIRO CIVIL
CREA: 16187/049-4



Rua João Vicente de Almeida, SN - Centro - CEP: 58819-000 - Marizópolis-PB
Telefone: (83) 3544-1050 | www.marizopolis.pb.gov.br



ESTADO DA PARAÍBA
PREFEITURA MUNICIPAL DE MARIZÓPOLIS

3.12. Água para Construção

A CONTRATADA deverá fornecer a água necessária para a execução das obras. Deverá tomar todas as providências para o fornecimento de água e prover todos os meios para sua distribuição aos locais de uso.

A água para utilização em concreto e na umidificação do solo deverá atender às especificações da NBR 6118.

Não será efetuado qualquer pagamento relativo ao fornecimento de água e à provisão das instalações necessárias para sua distribuição aos locais de uso.

3.13. Serviços Preliminares

A CONTRATADA deverá realizar rasgo em alvenaria para eletrodutos com diâmetros menores ou iguais a 40 mm, bem como haverá retirada de portas e janelas, inclusive batentes.

Algumas partes da edificação irá ocorrer demolição de alvenaria de bloco furado, de forma manual, com reaproveitamento. é possível que encontre empecilhos e/ou problemas nas demolições, caso ocorra deverá ser avisada a Equipe Técnica da Prefeitura (FISCALIZAÇÃO), para juntos tomarem soluções.

3.14. Instalação Hidrossanitária

A CONTRATADA deverá fornecer e instalar todos os dispositivos e tubos, que constam na Planilha Orçamentária, garantindo seu devido funcionamento, como joelhos, caixa sifonada, tubos pvc, luvas.

José Kellson Lima Carolino
ENGENHEIRO CIVIL
CREA: 16151049-4



ESTADO DA PARAÍBA
PREFEITURA MUNICIPAL DE MARIZÓPOLIS

3.15. Instalações Elétricas

A CONTRATADA deverá fornecer e instalar toda a rede elétrica, incluindo fiação, tomadas, interruptores, caixas de passagens, espelhos, eletrodutos, disjuntores, caixa de distribuição, suportes para iluminação e lâmpadas, deixando-os em perfeitas condições de funcionamento. As instalações elétricas deverão ser executadas de acordo com as especificações técnicas de projeto elétrico (caso exista, ou em análise da equipe técnica da Prefeitura), observando todas as prescrições para materiais e execução, conforme normas específicas da ABNT.

3.16. Pintura

A CONTRATADA deverá, antes de aplicar a tinta, preparar a superfície tornando-a limpa, seca, lisa, isenta de graxas, óleos, poeiras, ceras, resinas, sais solúveis e ferrugem, corrigindo-se a porosidade, quando exagerada. As superfícies de acabamento internas (paredes, tetos e forros) receberão acabamento em tinta látex pva e as externas (alvenarias e beirais de lajes) em tinta base acrílica.

Antes da realização da pintura ou aplicação da textura é obrigatória a realização de um teste de coloração, utilizando a base com a cor selecionada pela FISCALIZAÇÃO. Deverá ser preparada uma amostra de cores com as dimensões mínimas de 0,50x1,00m no próprio local a que se destina, para aprovação da FISCALIZAÇÃO.

Deverão ser usadas as tintas já preparadas em fábricas, não sendo permitidas composições, salvo se especificadas pelo projeto ou FISCALIZAÇÃO. As tintas aplicadas serão diluídas conforme orientação do fabricante e aplicadas na proporção recomendada. As camadas serão uniformes, sem corrimento, falhas ou marcas de pincéis.

José Kellson Lima Carolino
ENGENHEIRO CIVIL
CREA: 161671049-4



Rua João Vicente de Almeida, SN - Centro - CEP: 58819-000 - Marizópolis-PB
Telefone: (83) 3544-1050 | www.marizopolis.pb.gov.br



ESTADO DA PARAÍBA
PREFEITURA MUNICIPAL DE MARIZÓPOLIS

Para a execução de qualquer tipo de pintura as superfícies a serem pintadas serão cuidadosamente limpas, escovadas e raspadas, de modo a remover sujeiras, poeiras e outras substâncias estranhas, serão protegidas quando perfeitamente secas e lixadas, cada demão de tinta somente será aplicada quando a precedente estiver perfeitamente seca, devendo-se observar um intervalo de 24 horas entre demãos sucessivas, igual cuidado deverá ser tomado entre demãos de tinta e de massa plástica, observando um intervalo mínimo de 48 horas após cada demão de massa, deverão ser adotadas precauções especiais, a fim de evitar respingos de tinta em superfícies não destinadas à pintura, como vidros, ferragens de esquadrias e outras.

As superfícies e peças deverão ser protegidas e isoladas com tiras de papel, pano ou outros materiais e os salpicos deverão ser removidos, enquanto a tinta estiver fresca, empregando-se um removedor adequado, sempre que necessário.

A CONTRATADA deverá fornecer e aplicar pintura na cor branco sobre superfície de reboco, com no mínimo duas demãos, conforme indicação no projeto.

Em todas as superfícies rebocadas, deverão ser verificadas eventuais trincas ou outras imperfeições visíveis, aplicando-se enchimento de massa, conforme o caso, e lixando-se levemente as áreas que não se encontrem bem niveladas e apumadas. As superfícies deverão estar perfeitamente secas, sem gordura, lixadas e seladas para receber o acabamento.

3.17. Paredes e Painéis

A CONTRATADA deverá fornecer e executar parede de alvenaria de tijolo cerâmico com 8 furos, com dimensão nominal de 9x19x19cm, de primeira qualidade. Poderão ser utilizados tijolos com dimensões especiais para atender as espessuras indicadas nos projetos, desde que tenham dimensões e especificações padronizadas pelas ABNT (Associação Brasileira de Normas Técnicas).

José Kellson Lima Carolino
ENGENHEIRO CIVIL
CREA: 16187/049-4



Rua João Vicente de Almeida, SN - Centro - CEP: 58819-000 - Marizópolis-PB
Telefone: (83) 3544-1050 | www.marizopolis.pb.gov.br



ESTADO DA PARAÍBA
PREFEITURA MUNICIPAL DE MARIZÓPOLIS

Será executado também bancada de mármore larg.= 0.60m esp.= 3cm, bem como verga moldada in loco em concreto para janelas com mais de 1,5 m de vão.

3.18. Revestimento

A CONTRATADA irá executar massa única, para recebimento de pintura, em argamassa traço 1:2:8, preparo mecânico com betoneira 400l, aplicada manualmente em faces internas de paredes, espessura de 20mm, com execução de taliscas.

3.19. Limpeza da Obra

Todos os locais de obras deverão estar permanentemente limpos. Deverão ser retirados das vias, das jazidas de materiais e de todo o terreno ocupado pela Construtora, todo o lixo, excesso de materiais, estruturas temporárias e equipamentos. Todas as áreas utilizadas deverão ser regularizadas e ficarem apresentáveis. Todas as obras deverão ser limpas e conservadas até que a inspeção final tenha sido feita. Esses serviços serão considerados indispensáveis à conclusão do contrato e não será feito nenhum pagamento adicional para remuneração dos mesmos.

José Kellson Lima Carolino
ENGENHEIRO CIVIL
CREA: 16187-49-4



Rua João Vicente de Almeida, SN - Centro - CEP: 58819-000 - Marizópolis-PB
Telefone: (83) 3544-1050 | www.marizopolis.pb.gov.br



ESTADO DA PARAÍBA
PREFEITURA MUNICIPAL DE MARIZÓPOLIS

4. PLANILHA ORÇAMENTÁRIA

José Kellson Lima Carolino
ENGENHEIRO CIVIL
CREA: 16187/1049-4



Rua João Vicente de Almeida, SN - Centro - CEP: 58819-000 - Marizópolis-PB
Telefone: (83) 3544-1050 | www.marizopolis.pb.gov.br

PLANILHA ORÇAMENTÁRIA							
	OBRA:	ADEQUAÇÃO DE UMA SALA DE AULA PARA LABORATORIO DE CIENCIA JULIA MARIA DE CARVALHO SILVA	DATA :	26/10/2021	BDI :	27,04%	
	DESCRIÇÃO:	ADEQUAÇÃO DE UMA SALA DE AULA PARA LABORATORIO DE CIENCIA JULIA MARIA DE CARVALHO SILVA	FONTE	VERSÃO	HORA	MES	DATA REF.
	LOCAL:	RUA ANTONIO PEDRO DA SIL, N 07 - MARIZOPOLIS PARAIBA	ORSE	2021/08	111,06%	69,78%	10/2021
	CLIENTE:	PREFEITURA MUNICIPAL DE MARIZOPOLIS	SEINFRA	027.1 COM DESONERAÇÃO	83,85%	47,76%	05/2021
			SINAPI	2021/09 COM DESONERAÇÃO	85,69%	48,16%	10/2021
				COMPOSIÇÕES PRÓPRIAS	-	-	

José Kellson Lima Carolino
ENGENHEIRO
CREA: 16187/040-4

ITEM	CÓDIGO	DESCRIÇÃO	FONTE	UNIDADE	QTD	VALOR UNITÁRIO R\$			PREÇO TOTAL R\$
						SEM BDI	BDI	COM BDI	
1	SERVIÇOS PRELIMINARES								2.732,87
1.1	90447	RASGO EM ALVENARIA PARA ELETRODUTOS COM DIAMETROS MENORES OU IGUAIS A 40 MM. AF_05/2015	SINAPI	M	13,89	4,29	1,16	5,45	75,70
1.2	C2210	RETIRADA DE PORTAS E JANELAS, INCLUSIVE BATENTES	SEINFRA	M2	5,47	14,10	3,81	17,91	97,97
1.3	97621	DEMOLIÇÃO DE ALVENARIA DE BLOCO FURADO, DE FORMA MANUAL, COM REAPROVEITAMENTO. AF_12/2017	SINAPI	M3	0,08	74,59	20,17	94,76	7,58
1.4	74209/001	PLACA DE OBRA EM CHAPA DE ACO GALVANIZADO	SINAPI	M2	6,00	334,75	90,52	425,27	2.551,62
2	INSTALAÇÃO HIDROSSANITARIA								6.447,47
2.1	89449	TUBO, PVC, SOLDÁVEL, DN 50MM, INSTALADO EM PRUMADA DE ÁGUA - FORNECIMENTO E INSTALAÇÃO. AF_12/2014	SINAPI	M	26,00	18,86	5,10	23,96	622,96
2.2	89579	LUVA DE REDUÇÃO, PVC, SOLDÁVEL, DN 50MM X 25MM, INSTALADO EM PRUMADA DE ÁGUA FORNECIMENTO E INSTALAÇÃO. AF_12/2014	SINAPI	UN	1,00	10,07	2,72	12,79	12,79
2.3	89402	TUBO, PVC, SOLDÁVEL, DN 25MM, INSTALADO EM RAMAL DE DISTRIBUIÇÃO DE ÁGUA - FORNECIMENTO E INSTALAÇÃO. AF_12/2014	SINAPI	M	14,00	8,26	2,23	10,49	146,86
2.4	89408	JOELHO 90 GRAUS, PVC, SOLDÁVEL, DN 25MM, INSTALADO EM RAMAL DE DISTRIBUIÇÃO DE ÁGUA - FORNECIMENTO E INSTALAÇÃO. AF_12/2014	SINAPI	UN	3,00	4,35	1,18	5,53	16,59
2.5	90373	JOELHO 90 GRAUS COM BUCHA DE LATÃO, PVC, SOLDÁVEL, DN 25MM, X 1/2 INSTALADO EM RAMAL OU SUB-RAMAL DE ÁGUA - FORNECIMENTO E INSTALAÇÃO. AF_12/2014	SINAPI	UN	1,00	12,77	3,45	16,22	16,22
2.6	86936	CUBA DE EMBUTIR DE AÇO INOXIDÁVEL MÉDIA, INCLUSO VÁLVULA TIPO AMERICANA E SIFÃO TIPO GARRAFA EM METAL CROMADO - FORNECIMENTO E INSTALAÇÃO. AF_01/2020	SINAPI	UN	1,00	350,89	94,88	445,77	445,77
2.7	86915	TORNEIRA CROMADA DE MESA, 1/2 OU 3/4, PARA LAVATÓRIO, PADRÃO MÉDIO - FORNECIMENTO E INSTALAÇÃO. AF_01/2020	SINAPI	UN	1,00	129,18	34,93	164,11	164,11
2.8	89731	JOELHO 90 GRAUS, PVC, SERIE NORMAL, ESGOTO PREDIAL, DN 50 MM, JUNTA ELÁSTICA, FORNECIDO E INSTALADO EM RAMAL DE DESCARGA OU RAMAL DE ESGOTO SANITÁRIO. AF_12/2014	SINAPI	UN	3,00	8,72	2,36	11,08	33,24
2.9	89712	TUBO PVC, SERIE NORMAL, ESGOTO PREDIAL, DN 50 MM, FORNECIDO E INSTALADO EM RAMAL DE DESCARGA OU RAMAL DE ESGOTO SANITÁRIO. AF_12/2014	SINAPI	M	12,00	23,63	6,39	30,02	360,24
2.10	98078	SUMIDOURO RETANGULAR, EM ALVENARIA COM TIJOLOS CERÂMICOS MACIÇOS, DIMENSÕES INTERNAS: 0,8 X 1,4 X 3,0 M, ÁREA DE INFILTRAÇÃO: 13,2 M² (PARA 5 CONTRIBUINTES). AF_12/2020	SINAPI	UN	1,00	3.643,49	985,20	4.628,69	4.628,69
3	INSTALAÇÕES ELETRICAS								1.386,21
3.1	91996	TOMADA MÉDIA DE EMBUTIR (1 MÓDULO), 2P+T 10 A, INCLUINDO SUPORTE E PLACA - FORNECIMENTO E INSTALAÇÃO. AF_12/2015	SINAPI	UN	10,00	22,36	6,05	28,41	284,10

PLANILHA ORÇAMENTÁRIA												
	OBRA:	ADEQUAÇÃO DE UMA SALA DE AULA PARA LABORATORIO DE CIENCIA JULIA MARIA DE CARVALHO SILVA	DATA :	26/10/2021	BDI :	27,04%						
	DESCRIÇÃO:	ADEQUAÇÃO DE UMA SALA DE AULA PARA LABORATORIO DE CIENCIA JULIA MARIA DE CARVALHO SILVA	FONTE	ORSE	VERSÃO	2021/08	HORA	111,06%	MES	69,78%	DATA REF.	10/2021
	LOCAL:	RUA ANTONIO PEDRO DA SIL, N 07 - MARIZOPOLIS PARAIBA	SEINFRA	027.1 COM DESONERAÇÃO			83,85%	47,76%	05/2021			
	CLIENTE:	PREFEITURA MUNICIPAL DE MARIZOPOLIS	SINAPI	2021/09 COM DESONERAÇÃO			85,69%	48,16%	10/2021			
			José Kellson Lima Carolino ENGENHEIRO CREA: 161871640-4			COMPOSIÇÕES PRÓPRIAS						

ITEM	CÓDIGO	DESCRIÇÃO	FONTE	UNIDADE	QTD	VALOR UNITÁRIO R\$			PREÇO TOTAL R\$
						SEM BDI	BDI	COM BDI	
3.2	91928	CABO DE COBRE FLEXÍVEL ISOLADO, 4 MM², ANTI-CHAMA 450/750 V, PARA CIRCUITOS TERMINAIS - FORNECIMENTO E INSTALAÇÃO. AF 12/2015	SINAPI	M	65,85	6,11	1,65	7,76	511,00
3.3	91855	ELETRODUTO FLEXÍVEL CORRUGADO REFORÇADO, PVC, DN 25 MM (3/4"), PARA CIRCUITOS TERMINAIS, INSTALADO EM PAREDE - FORNECIMENTO E INSTALAÇÃO. AF 12/2015	SINAPI	M	65,85	6,70	1,81	8,51	560,38
3.4	S00624	Revisão de ponto de luz tipo 1, em teto ou parede	ORSE	pt	1,00	24,19	6,54	30,73	30,73
4	PINTURA								1.721,27
4.1	88497	APLICAÇÃO E LIXAMENTO DE MASSA LÁTEX EM PAREDES, DUAS DEMÃOS. AF_06/2014	SINAPI	M2	1,73	10,53	2,85	13,38	23,15
4.2	88489	APLICAÇÃO MANUAL DE PINTURA COM TINTA LÁTEX ACRÍLICA EM PAREDES, DUAS DEMÃOS. AF_06/2014	SINAPI	M2	67,86	11,09	3,00	14,09	956,15
4.3	88488	APLICAÇÃO MANUAL DE PINTURA COM TINTA LÁTEX ACRÍLICA EM TETO, DUAS DEMÃOS. AF_06/2014	SINAPI	M2	46,99	12,43	3,36	15,79	741,97
5	PAREDES E PAINÉIS								8.654,88
5.1	89168	(COMPOSIÇÃO REPRESENTATIVA) DO SERVIÇO DE ALVENARIA DE VEDAÇÃO DE BLOCOS VAZADOS DE CERÂMICA DE 9X19X19CM (ESPESSURA 9CM), PARA EDIFICAÇÃO HABITACIONAL UNIFAMILIAR (CASA) E EDIFICAÇÃO PÚBLICA PADRÃO. AF 11/2014	SINAPI	M2	0,87	64,26	17,38	81,64	71,03
5.2	C0359	BANCADA DE MÁRMORE LARG.= 0.60m ESP.= 3cm	SEINFRA	M	19,89	319,64	86,43	406,07	8.076,73
5.3	93187	VERGA MOLDADA IN LOCO EM CONCRETO PARA JANELAS COM MAIS DE 1,5 M DE VÃO. AF_03/2016	SINAPI	M	4,56	87,54	23,67	111,21	507,12
6	REVESTIMENTO								95,82
6.1	87529	MASSA ÚNICA, PARA RECEBIMENTO DE PINTURA, EM ARGAMASSA TRAÇO 1:2:8, PREPARO MECÂNICO COM BETONEIRA 400L, APLICADA MANUALMENTE EM FACES INTERNAS DE PAREDES, ESPESSURA DE 20MM, COM EXECUÇÃO DE TALISCAS. AF_06/2014	SINAPI	M2	3,12	24,17	6,54	30,71	95,82
7	LIMPEZA FINAL								148,49
7.1	9537	LIMPEZA FINAL DA OBRA	SINAPI	M2	46,99	2,49	0,67	3,16	148,49
VALOR BDI TOTAL:									4.509,29
VALOR ORÇAMENTO:									16.677,72
VALOR TOTAL:									21.187,01
Vinte e Um Mil Cento e Oitenta e Sete reais e Um centavo									



ESTADO DA PARAÍBA
PREFEITURA MUNICIPAL DE MARIZÓPOLIS

5. BDI (BENEFÍCIOS E DESPESAS INDIRETAS)

José Kellson Lima Carolino
ENGENHEIRO CIVIL
CREA: 1618,1049-4



Rua João Vicente de Almeida, SN - Centro - CEP: 58819-000 - Marizópolis-PB
Telefone: (83) 3544-1050 | www.marizopolis.pb.gov.br

COMPOSIÇÃO DO BDI

OBRA:	ADEQUAÇÃO DE UMA SALA DE AULA PARA LABORATORIO DE CIENCIA JULIA MARIA DE CARVALHO SILVA	DATA : 26/10/2021	BDI : 27,04%		
DESCRIÇÃO:	ADEQUAÇÃO DE UMA SALA DE AULA PARA LABORATORIO DE CIENCIA JULIA MARIA DE CARVALHO SILVA	FONTE	VERSÃO	HORA	MES
LOCAL:	RUA ANTONIO PEDRO DA SIL, N 07 - MARIZOPOLIS PARAIBA	ORSE	2021/08	111,09%	60,78%
CLIENTE:	PREFEITURA MUNICIPAL DE MARIZOPOLIS	SEINFRA	027.1 COM DESONERAÇÃO	83,85%	47,76%
		SINAPI	2021/09 COM DESONERAÇÃO	85,89%	48,18%
			COMPOSIÇÕES PRÓPRIAS	0,00%	0,00%
					REF.
					10/2021
					05/2021
					10/2021

COD	DESCRIÇÃO	%
	Benefício	
S + G	Garantia/seguros	0,80
L	Lucro	7,40
	TOTAL	8,20

Despesas Indiretas		
AC	Administração central	3,00
DF	Despesas financeiras	0,59
R	Riscos	1,27
	TOTAL	4,86

I Impostos		
	COFINS	3,00
	ISS	2,50
	PIS	0,65
	CPRB (INSS)	4,50
	TOTAL	10,65

BDI = 27,04%

$$(1+AC+S+R+G)*(1+DF)*(1+L)/(1-I)-1$$

José Kellson  Carolina
 ENGENHEIRO CIVIL
 CREA: 161871043-4

TABELA DE ENCARGOS SOCIAIS				
OBRA:	ADEQUAÇÃO DE UMA SALA DE AULA PARA LABORATORIO DE CIENCIA JULIA MARIA DE CARVALHO SILVA	DATA : 26/10/2021		BDI : 27,04%
DESCRIÇÃO:	ADEQUAÇÃO DE UMA SALA DE AULA PARA LABORATORIO DE CIENCIA JULIA MARIA DE CARVALHO SILVA	FONTE	VERSÃO	HORA MES REF.
LOCAL:	RUA ANTONIO PEDRO DA SIL, N 07 - MARIZOPOLIS PARAIBA	ORSE	2021/08	111,05% 69,78% 10/2021
CLIENTE:	PREFEITURA MUNICIPAL DE MARIZOPOLIS	SEINFRA	027.1 COM DESONERAÇÃO	83,85% 47,76% 05/2021
		SINAPI	2021/09 COM DESONERAÇÃO	85,89% 48,16% 10/2021
			COMPOSIÇÕES PRÓPRIAS	0,00% 0,00%

COD	DESCRIÇÃO	HORA %	MÊS %
A	GRUPO A		
A1	INSS	0,00	0,00
A2	SESI	1,50	1,50
A3	SENAI	1,00	1,00
A4	INCRA	0,20	0,20
A5	SEBRAE	0,60	0,60
A6	Salário Educação	2,50	2,50
A7	Seguro Contra Acidentes de Trabalho	3,00	3,00
A8	FGTS	8,00	8,00
A9	SECONCI	0,00	0,00
	TOTAL	16,80	16,80

B	GRUPO B		
B1	Repouso Semanal Remunerado	18,01	0,00
B2	Feridos	4,30	0,00
B3	Auxílio - Enfermidade	0,87	0,67
B4	13º Salário	10,78	8,33
B5	Licença PaternidadeE	0,07	0,06
B6	Faltas Justificadas	0,72	0,56
B7	Dias de Chuvas	1,98	0,00
B8	Auxílio Acidente de Trabalho	0,11	0,08
B9	Férias Gozadas	13,64	10,55
B10	Salário Maternidade	0,03	0,03
	TOTAL	50,51	20,28

C	GRUPO C		
C1	Aviso Prévio Indenizado	4,45	3,45
C2	Aviso Prévio Trabalhado	0,10	0,08
C3	Férias Indenizadas	0,50	0,39
C4	Depósito Rescisão Sem Justa Causa	4,10	3,17
C5	Indenização Adicional	0,37	0,29
	TOTAL	9,52	7,38

D	GRUPO D		
D1	Reincidência de Grupo A sobre Grupo B	8,49	3,41
D2	Reincidência de Grupo A sobre Aviso Prévio Trabalhado e Reincidência do FGTS sobre Aviso Prévio Indenizado	0,37	0,29
	TOTAL	8,86	3,70

Horista = 85,69%
Mensalista = 48,16%

A + B + C + D

José Kellson Lima Carolino
 ENGENHEIRO CIVIL
 CREA: 1618/1049-4

TABELA DE ENCARGOS SOCIAIS				
OBRA:	ADEQUAÇÃO DE UMA SALA DE AULA PARA LABORATORIO DE CIENCIA JULIA MARIA DE CARVALHO SILVA	DATA : 26/10/2021		BDI : 27,04%
DESCRIÇÃO:	ADEQUAÇÃO DE UMA SALA DE AULA PARA LABORATORIO DE CIENCIA JULIA MARIA DE CARVALHO SILVA	FONTE	VERSÃO	HORA MES REF.
LOCAL:	RUA ANTONIO PEDRO DA SIL, N 07 - MARIZOPOLIS PARAIBA	ORSE	2021/08	111,06% 69,78% 10/2021
CLIENTE:	PREFEITURA MUNICIPAL DE MARIZOPOLIS	SEINFRA	027.1 COM DESONERAÇÃO	83,85% 47,76% 05/2021
		SINAPI	2021/09 COM DESONERAÇÃO	85,69% 48,18% 10/2021
			COMPOSIÇÕES PRÓPRIAS	0,00% 0,00%

COD	DESCRIÇÃO	HORA %	MÊS %
A	GRUPO A		
A1	INSS	20,00	20,00
A2	SESI	1,50	1,50
A3	SENAI	1,00	1,00
A4	INCRA	0,20	0,20
A5	SEBRAE	0,60	0,60
A6	Salário Educação	2,50	2,50
A7	Seguro Contra Acidentes de Trabalho	3,00	3,00
A8	FGTS	8,00	8,00
A9	SECONCI	0,00	0,00
	TOTAL	36,80	36,80

B	GRUPO B		
B1	Repouso Semanal Remunerado	17,86	0,00
B2	Feridos	3,93	0,00
B3	Auxílio - Enfermidade	0,87	0,67
B4	13º Salário	10,74	8,33
B5	Licença PaternidadeE	0,07	0,06
B6	Faltas Justificadas	0,72	0,56
B7	Dias de Chuvas	1,44	0,00
B8	Auxílio Acidente de Trabalho	0,11	0,08
B9	Férias Gozadas	7,69	5,97
B10	Salário Maternidade	0,03	0,03
	TOTAL	43,46	15,70

C	GRUPO C		
C1	Aviso Prévio Indenizado	4,73	3,67
C2	Aviso Prévio Trabalhado	0,11	0,09
C3	Férias Indenizadas	5,31	4,12
C4	Depósito Rescisão Sem Justa Causa	3,84	2,98
C5	Indenização Adicional	0,40	0,31
	TOTAL	14,39	11,17

D	GRUPO D		
D1	Reincidência de Grupo A sobre Grupo B	15,99	5,78
D2	Reincidência de Grupo A sobre Aviso Prévio Trabalhado e Reincidência do FGTS sobre Aviso Prévio Indenizado	0,42	0,33
	TOTAL	16,41	6,11

Horista = 111,06%
Mensalista = 69,78%

A + B + C + D

José Kellson Lima Carolino
ENGENHEIRO CIVIL
CREA: 101871049-4

TABELA DE ENCARGOS SOCIAIS				
OBRA:	ADEQUAÇÃO DE UMA SALA DE AULA PARA LABORATORIO DE CIENCIA JULIA MARIA DE CARVALHO SILVA	DATA : 26/10/2021		BDI : 27,04%
DESCRIÇÃO:	ADEQUAÇÃO DE UMA SALA DE AULA PARA LABORATORIO DE CIENCIA JULIA MARIA DE CARVALHO SILVA	FONTE	VERSÃO	HORA MES REF.
LOCAL:	RUA ANTONIO PEDRO DA SIL, N 07 - MARIZOPOLIS PARAIBA	ORSE	2021/08	111,06% 69,78% 10/2021
CLIENTE:	PREFEITURA MUNICIPAL DE MARIZOPOLIS	SEINFRA	027.1 COM DESONERAÇÃO	83,85% 47,76% 05/2021
		SINAPI	2021/09 COM DESONERAÇÃO	85,69% 48,16% 10/2021
			COMPOSIÇÕES PRÓPRIAS	0,00% 0,00%

COD	DESCRIÇÃO	HORA %	MÊS %
A	GRUPO A		
A1	INSS	0,00	0,00
A2	SESI	1,50	1,50
A3	SENAI	1,00	1,00
A4	INCRA	0,20	0,20
A5	SEBRAE	0,60	0,60
A6	Salário Educação	2,50	2,50
A7	Seguro Contra Acidentes de Trabalho	3,00	3,00
A8	FGTS	8,00	8,00
A9	SECONCI	0,00	0,00
	TOTAL	16,80	16,80

B	GRUPO B		
B1	Repouso Semanal Remunerado	17,84	0,00
B2	Feridos	3,71	0,00
B3	Auxílio - Enfermidade	0,87	0,67
B4	13º Salário	10,80	8,33
B5	Licença Paternidade	0,07	0,06
B6	Faltas Justificadas	0,72	0,56
B7	Dias de Chuvas	1,55	0,00
B8	Auxílio Acidente de Trabalho	0,11	0,08
B9	Férias Gozadas	8,71	6,73
B10	Salário Maternidade	0,03	0,03
	TOTAL	44,41	16,46

C	GRUPO C		
C1	Aviso Prévio Indenizado	5,40	4,17
C2	Aviso Prévio Trabalhado	0,13	0,10
C3	Férias Indenizadas	4,85	3,75
C4	Depósito Rescisão Sem Justa Causa	3,90	3,01
C5	Indenização Adicional	0,45	0,35
	TOTAL	14,73	11,38

D	GRUPO D		
D1	Reincidência de Grupo A sobre Grupo B	7,46	2,77
D2	Reincidência de Grupo A sobre Aviso Prévio Trabalhado e Reincidência do FGTS sobre Aviso Prévio Indenizado	0,45	0,35
	TOTAL	7,91	3,12

Horista = 83,85%
Mensalista = 47,76%

A + B + C + D

José Kellson Lima Carolino
ENGENHEIRO CIVIL
CREA: 1610/1049-4



ESTADO DA PARAÍBA
PREFEITURA MUNICIPAL DE MARIZÓPOLIS

6. MEMORIAL DE CÁLCULO

José Kellson Lima Carolino
ENGENHEIRO CIVIL
CREA: 10150/1049-4



Rua João Vicente de Almeida, SN - Centro - CEP: 58819-000 - Marizópolis-PB
Telefone: (83) 3544-1050 | www.marizopolis.pb.gov.br

MEMÓRIAS DE CÁLCULO				
	OBRA:	ADEQUAÇÃO DE UMA SALA DE AULA PARA LABORATORIO DE CIENCIA JULIA MARIA DE CARVALHO SILVA	DATA : 26/10/2021	BDI : 27,04%
	DESCRIÇÃO:	ADEQUAÇÃO DE UMA SALA DE AULA PARA LABORATORIO DE CIENCIA JULIA MARIA DE CARVALHO SILVA	ORSE	2021/08
LOCAL:	RUA ANTONIO PEDRO DA SIL, N 07 - MARIZOPOLIS PARAIBA	SEINFRA	027.1 COM DESONERAÇÃO	83,85% 47,76% 05/2021
CLIENTE:	PREFEITURA MUNICIPAL DE MARIZOPOLIS	SINAPI	2021/09 COM DESONERAÇÃO	85,89% 48,18% 10/2021
			COMPOSIÇÕES PRÓPRIAS	0,00% 0,00%

1.1. 90447 - RASGO EM ALVENARIA PARA ELETRODUTOS COM DIAMETROS MENORES OU IGUAIS A 40 MM. AF_05/2015 (M)

			QTD
PERIMETRO	13,89	13,89	13,89
			13,89

1.2. C2210 - RETIRADA DE PORTAS E JANELAS, INCLUSIVE BATENTES (M2)

			QTD
JANELAS (LARGURA X ALTURA X QUANTIDADE)	1,52*1,20*3	5,47	5,47
			5,47

1.3. 97621 - DEMOLIÇÃO DE ALVENARIA DE BLOCO FURADO, DE FORMA MANUAL, COM REAPROVEITAMENTO. AF_12/2017 (M3)

			QTD
FECHAMENTO DAS JANELAS (LARGURA X ALTURA X ESPESSURA X QUANTIDADE)	1,52*0,19*0,09*3	0,08	0,08
			0,08

1.4. 74209/001 - PLACA DE OBRA EM CHAPA DE ACO GALVANIZADO (M2)

			QTD
LARGURA X COMPRIMENTO	2*3	6,00	6,00
			6,00

2.1. 89449 - TUBO, PVC, SOLDÁVEL, DN 50MM, INSTALADO EM PRUMADA DE ÁGUA - FORNECIMENTO E INSTALAÇÃO. AF_12/2014 (M)

			QTD
COMPRIMENTO	26	26,00	26,00
			26,00

2.2. 89579 - LUVA DE REDUÇÃO, PVC, SOLDÁVEL, DN 50MM X 25MM, INSTALADO EM PRUMADA DE ÁGUA FORNECIMENTO E INSTALAÇÃO. AF_12/2014 (UN)

			QTD
QUANTIDADE	1	1,00	1,00
			1,00

2.3. 89402 - TUBO, PVC, SOLDÁVEL, DN 25MM, INSTALADO EM RAMAL DE DISTRIBUIÇÃO DE ÁGUA - FORNECIMENTO E INSTALAÇÃO. AF_12/2014 (M)

			QTD
COMPRIMENTO	14	14,00	14,00
			14,00

2.4. 89408 - JOELHO 90 GRAUS, PVC, SOLDÁVEL, DN 25MM, INSTALADO EM RAMAL DE DISTRIBUIÇÃO DE ÁGUA - FORNECIMENTO E INSTALAÇÃO. AF_12/2014 (UN)

			QTD
QUANTIDADE	3	3,00	3,00
			3,00

José Kellson Lima Carolino
ENGENHEIRO CIVIL
CREA: 16187/0049-4

2.5. 90373 - JOELHO 90 GRAUS COM BUCHA DE LATÃO, PVC, SOLDÁVEL, DN 25MM, X 1/2 INSTALADO EM RAMAL OU SUB-RAMAL DE ÁGUA - FORNECIMENTO E INSTALAÇÃO. AF_12/2014 (UN)

			QTD
QUANTIDADE	1	1,00	1,00
			1,00

MEMÓRIAS DE CÁLCULO				
	OBRA:	ADEQUAÇÃO DE UMA SALA DE AULA PARA LABORATORIO DE CIENCIA JULIA MARIA DE CARVALHO SILVA	DATA : 26/10/2021	BDI : 27,04%
	DESCRIÇÃO:	ADEQUAÇÃO DE UMA SALA DE AULA PARA LABORATORIO DE CIENCIA JULIA MARIA DE CARVALHO SILVA	FONTE	VERSÃO
LOCAL:	RUA ANTONIO PEDRO DA SIL, N 07 - MARIZOPOLIS PARAIBA	ORSE	2021/08	HORA
CLIENTE:	PREFEITURA MUNICIPAL DE MARIZOPOLIS	SEINFRA	027.1 COM DESONERAÇÃO	MES
		SINAPI	2021/09 COM DESONERAÇÃO	REF.
		COMPOSIÇÕES PRÓPRIAS	0,00%	0,00%

2.6. 86936 - CUBA DE EMBUTIR DE AÇO INOXIDÁVEL MÉDIA, INCLUSO VÁLVULA TIPO AMERICANA E SIFÃO TIPO GARRAFA EM METAL CROMADO - FORNECIMENTO E INSTALAÇÃO. AF_01/2020 (UN)

		QTD
QUANTIDADE	1	1,00
		1,00

2.7. 86915 - TORNEIRA CROMADA DE MESA, 1/2 OU 3/4, PARA LAVATÓRIO, PADRÃO MÉDIO - FORNECIMENTO E INSTALAÇÃO. AF_01/2020 (UN)

		QTD
QUANTIDADE	1	1,00
		1,00

2.8. 89731 - JOELHO 90 GRAUS, PVC, SERIE NORMAL, ESGOTO PREDIAL, DN 50 MM, JUNTA ELÁSTICA, FORNECIDO E INSTALADO EM RAMAL DE DESCARGA OU RAMAL DE ESGOTO SANITÁRIO. AF_12/2014 (UN)

		QTD
QUANTIDADE	3	3,00
		3,00

2.9. 89712 - TUBO PVC, SERIE NORMAL, ESGOTO PREDIAL, DN 50 MM, FORNECIDO E INSTALADO EM RAMAL DE DESCARGA OU RAMAL DE ESGOTO SANITÁRIO. AF_12/2014 (M)

		QTD
COMPRIMENTO	12	12,00
		12,00

2.10. 98078 - SUMIDOURO RETANGULAR, EM ALVENARIA COM TIJOLOS CERÂMICOS MACIÇOS, DIMENSÕES INTERNAS: 0,8 X 1,4 X 3,0 M, ÁREA DE INFILTRAÇÃO: 13,2 M² (PARA 5 CONTRIBUINTES). AF_12/2020 (UN)

		QTD
QUANTIDADE	1	1,00
		1,00

3.1. 91996 - TOMADA MÉDIA DE EMBUTIR (1 MÓDULO), 2P+T 10 A, INCLUINDO SUPORTE E PLACA - FORNECIMENTO E INSTALAÇÃO. AF_12/2015 (UN)

		QTD
QUANTIDADE	10	10,00
		10,00

3.2. 91928 - CABO DE COBRE FLEXÍVEL ISOLADO, 4 MM², ANTI-CHAMA 450/750 V, PARA CIRCUITOS TERMINAIS - FORNECIMENTO E INSTALAÇÃO. AF_12/2015 (M)

		QTD
COMPRIMENTO	65,85	65,85
		65,85

3.3. 91855 - ELETRODUTO FLEXÍVEL CORRUGADO REFORÇADO, PVC, DN 25 MM (3/4"), PARA CIRCUITOS TERMINAIS, INSTALADO EM PAREDE - FORNECIMENTO E INSTALAÇÃO. AF_12/2015 (M)

		QTD
COMPRIMENTO	65,85	65,85
		65,85

3.4. S00624 - Revisão de ponto de luz tipo 1, em teto ou parede (pt)

		QTD
QUANTIDADE	1	1,00
		1,00

José Kellson Lima Carolino
ENGENHEIRO CIVIL
CREA: 101871049-4

MEMÓRIAS DE CÁLCULO						
	OBRA:	ADEQUAÇÃO DE UMA SALA DE AULA PARA LABORATORIO DE CIENCIA JULIA MARIA DE CARVALHO SILVA	DATA : 26/10/2021		BDI : 27,04%	
	DESCRIÇÃO:	ADEQUAÇÃO DE UMA SALA DE AULA PARA LABORATORIO DE CIENCIA JULIA MARIA DE CARVALHO SILVA	FONTE	VERSÃO	HORA	MES
LOCAL:	RUA ANTONIO PEDRO DA SIL, N 07 - MARIZOPOLIS PARAIBA	ORSE	2021/08	111,06%	69,78%	10/2021
CLIENTE:	PREFEITURA MUNICIPAL DE MARIZOPOLIS	SEINFRA	027.1 COM DESONERAÇÃO	83,85%	47,76%	05/2021
		SINAPI	2021/09 COM DESONERAÇÃO	85,69%	48,18%	10/2021
		COMPOSIÇÕES PRÓPRIAS		0,00%	0,00%	

		QTD
		1,00

4.1. 88497 - APLICAÇÃO E LIXAMENTO DE MASSA LÁTEX EM PAREDES, DUAS DEMÃOS. AF_06/2014 (M2)

		QTD	
FECHAMENTO DAS JANELAS (LARGURA X ALTURA X QUANTIDADE X QUANTIDADE DE LADOS)	1,52*0,19*3*2	1,73	1,73
		1,73	

4.2. 88489 - APLICAÇÃO MANUAL DE PINTURA COM TINTA LÁTEX ACRÍLICA EM PAREDES, DUAS DEMÃOS. AF_06/2014 (M2)

		QTD	
(PERIMETRO X ALTURA)- AREA DE ESQUADRIAS	(27,78*2,70)-7,15	67,86	67,86
		67,86	

4.3. 88488 - APLICAÇÃO MANUAL DE PINTURA COM TINTA LÁTEX ACRÍLICA EM TETO, DUAS DEMÃOS. AF_06/2014 (M2)

		QTD	
LARGURA X COMPRIMENTO	5,83*8,06	46,99	46,99
		46,99	

5.1. 89168 - (COMPOSIÇÃO REPRESENTATIVA) DO SERVIÇO DE ALVENARIA DE VEDAÇÃO DE BLOCOS VAZADOS DE CERÂMICA DE 9X19X19CM (ESPESSURA 9CM), PARA EDIFICAÇÃO HABITACIONAL UNIFAMILIAR (CASA) E EDIFICAÇÃO PÚBLICA PADRÃO. AF_11/2014 (M2)

		QTD	
FECHAMENTO DAS JANELAS (LARGURA X ALTURA X QUANTIDADE)	1,52*0,19*3	0,87	0,87
		0,87	

5.2. C0359 - BANCADA DE MÁRMORE LARG.= 0.60m ESP.= 3cm (M)

		QTD	
PERIMETRO	19,89	19,89	19,89
		19,89	

5.3. 93187 - VERGA MOLDADA IN LOCO EM CONCRETO PARA JANELAS COM MAIS DE 1,5 M DE VÃO. AF_03/2016 (M)

		QTD	
COMPRIMENTO	4,56	4,56	4,56
		4,56	

6.1. 87529 - MASSA ÚNICA, PARA RECEBIMENTO DE PINTURA, EM ARGAMASSA TRAÇO 1:2:8, PREPARO MECÂNICO COM BETONEIRA 400L, APLICADA MANUALMENTE EM FACES INTERNAS DE PAREDES, ESPESSURA DE 20MM, COM EXECUÇÃO DE TALISCAS. AF_06/2014 (M2)

		QTD	
FECHAMENTO DAS JANELAS (LARGURA X ALTURA X QUANTIDADE X QUANTIDADE DE LADOS)	1,52*0,19*3*2	1,73	1,73
RASGO (ALTURA X COMPRIMENTO)	13,89*0,10	1,39	1,39
		3,12	

7.1. 9537 - LIMPEZA FINAL DA OBRA (M2)

		QTD	
LARGURA X COMPRIMENTO	5,83*8,06	46,99	46,99

José Kellson Lima Carolino
ENGENHEIRO CIVIL
CREA: 164971049-4

MEMÓRIAS DE CÁLCULO							
	OBRA:	ADEQUAÇÃO DE UMA SALA DE AULA PARA LABORATORIO DE CIENCIA JULIA MARIA DE CARVALHO SILVA	DATA : 26/10/2021		BDI : 27,04%		
	DESCRIÇÃO:	ADEQUAÇÃO DE UMA SALA DE AULA PARA LABORATORIO DE CIENCIA JULIA MARIA DE CARVALHO SILVA	FONTE	VERSÃO	HORA	MES	REF.
	LOCAL:	RUA ANTONIO PEDRO DA SIL, N 07 - MARIZOPOLIS PARAIBA	ORSE	2021/08	111,06%	69,78%	10/2021
	CLIENTE:	PREFEITURA MUNICIPAL DE MARIZOPOLIS	SEINFRA	027.1 COM DESONERAÇÃO	83,85%	47,76%	05/2021
			SINAPI	2021/09 COM DESONERAÇÃO	85,69%	48,18%	10/2021
				COMPOSIÇÕES PRÓPRIAS	0,00%	0,00%	

	QTD
	46,99

José Kellson Lima Carolino
 ENGENHEIRO CIVIL
 CREA: 10.971049-4



ESTADO DA PARAÍBA
PREFEITURA MUNICIPAL DE MARIZÓPOLIS

7. COMPOSIÇÕES UNITÁRIAS

José Kelson Lima Carolino
ENGENHEIRO CIVIL
CREA: 1618/1049-4



Rua João Vicente de Almeida, SN - Centro - CEP: 58819-000 - Marizópolis-PB
Telefone: (83) 3544-1050 | www.marizopolis.pb.gov.br

RELATÓRIO ANALÍTICO - COMPOSIÇÕES DE CUSTOS

	OBRA:		ADEQUAÇÃO DE UMA SALA DE AULA PARA LABORATORIO DE CIENCIA JULIA MARIA DE CARVALHO SILVA		DATA: 26/10/2021		BDI: 27,04%		
	DESCRIÇÃO:		ADEQUAÇÃO DE UMA SALA DE AULA PARA LABORATORIO DE CIENCIA JULIA MARIA DE CARVALHO SILVA		FORTE	VERSÃO	HORA	MES	REF.
	LOCAL:		RUA ANTONIO PEDRO DA SIL, N 07 - MARIZOPOLIS PARAIBA		ORSE	2021/08	111,06%	69,78%	10/2021
	CLIENTE:		PREFEITURA MUNICIPAL DE MARIZOPOLIS		SEINFRA	027.1 COM DESONERAÇÃO	83,85%	47,76%	05/2021
					SINAPI	2021/09 COM DESONERAÇÃO	85,69%	48,16%	10/2021
					COMPOSIÇÕES PRÓPRIAS		0,00%	0,00%	

90447 - RASGO EM ALVENARIA PARA ELETRODUTOS COM DIAMETROS MENORES OU IGUAIS A 40 MM. AF_05/2015 (M)

SERVICO	FORTE	UNID	COEFICIENTE	PREÇO UNITÁRIO	TOTAL	
88247	AUXILIAR DE ELETRICISTA COM ENCARGOS COMPLEMENTARES	SINAPI	H	0,03400000	13,59	0,46
88264	ELETRICISTA COM ENCARGOS COMPLEMENTARES	SINAPI	H	0,21600000	17,75	3,83
TOTAL SERVICOS:						4,29
VALOR:						4,29
VALOR SEM ENCARGOS:						2,75
VALOR ENCARGOS (85.69%):						1,54
VALOR COM ENCARGOS:						4,29

C2210 - RETIRADA DE PORTAS E JANELAS, INCLUSIVE BATENTES (M2)

MAO DE OBRA	FORTE	UNID	COEFICIENTE	PREÇO UNITÁRIO	TOTAL	
I2391	PEDREIRO	SEINFRA	H	0,08000000	20,77	1,66
I2543	SERVENTE	SEINFRA	H	0,80000000	15,55	12,44
TOTAL MAO DE OBRA:						14,10
VALOR:						14,10
VALOR SEM ENCARGOS:						5,05
VALOR ENCARGOS (83.85%):						9,05
VALOR COM ENCARGOS:						14,10

97621 - DEMOLIÇÃO DE ALVENARIA DE BLOCO FURADO, DE FORMA MANUAL, COM REAPROVEITAMENTO. AF_12/2017 (M3)

SERVICO	FORTE	UNID	COEFICIENTE	PREÇO UNITÁRIO	TOTAL	
88309	PEDREIRO COM ENCARGOS COMPLEMENTARES	SINAPI	H	0,46160000	17,59	8,12
88316	SERVENTE COM ENCARGOS COMPLEMENTARES	SINAPI	H	4,76970000	13,94	66,49
TOTAL SERVICOS:						74,61
VALOR:						74,59
VALOR SEM ENCARGOS:						49,06
VALOR ENCARGOS (85.69%):						25,53
VALOR COM ENCARGOS:						74,59

José Kellson Lima Carolino
 ENGENHEIRO CIVIL
 CREA: 161571049-4

74209/001 - PLACA DE OBRA EM CHAPA DE ACO GALVANIZADO (M2)

MATERIAL	FORTE	UNID	COEFICIENTE	PREÇO UNITÁRIO	TOTAL	
00004417	SARRAFO NAO APARELHADO *2,5 X 7* CM, EM MACARANDUBA, ANGELIM OU EQUIVALENTE DA REGIAO - BRUTA	SINAPI	M	1,00000000	5,57	5,57
00004491	PONTALETE *7,5 X 7,5* CM EM PINUS, MISTA OU EQUIVALENTE DA REGIAO - BRUTA	SINAPI	M	4,00000000	13,09	52,36
00004813	PLACA DE OBRA (PARA CONSTRUCAO CIVIL) EM CHAPA GALVANIZADA *N. 22*, ADESIVADA, DE *2,0 X 1,125* M (SEM POSTES PARA FIXACAO)	SINAPI	M2	1,00000000	225,00	225,00
00005075	PREGO DE ACO POLIDO COM CABECA 18 X 30 (2 3/4 X 10)	SINAPI	KG	0,15000000	24,57	3,69
TOTAL MATERIAL:						286,62

SERVICO	FORTE	UNID	COEFICIENTE	PREÇO UNITÁRIO	TOTAL	
88262	CARPINTEIRO DE FORMAS COM ENCARGOS COMPLEMENTARES	SINAPI	H	1,00000000	17,40	17,40
88316	SERVENTE COM ENCARGOS COMPLEMENTARES	SINAPI	H	2,00000000	13,94	27,88
94962	CONCRETO MAGRO PARA LASTRO, TRAÇO 1:4,5:4,5 (EM MASSA SECA DE CIMENTO/ AREIA MÉDIA/ BRITA 1) - PREPARO MECÂNICO COM BETONEIRA 400 L. AF_05/2021	SINAPI	M3	0,01000000	285,01	2,85

RELATÓRIO ANALÍTICO - COMPOSIÇÕES DE CUSTOS

	OBRA: ADEQUAÇÃO DE UMA SALA DE AULA PARA LABORATORIO DE CIENCIA JULIA MARIA DE CARVALHO SILVA		DATA : 26/10/2021		BDI : 27,04%		
	DESCRIÇÃO: ADEQUAÇÃO DE UMA SALA DE AULA PARA LABORATORIO DE CIENCIA JULIA MARIA DE CARVALHO SILVA		FORTE	VERSÃO	HORA	MES	REF.
	LOCAL: RUA ANTONIO PEDRO DA SIL, N 07 - MARIZOPOLIS PARAIBA		ORSE	2021/08	111,06%	69,78%	10/2021
	CLIENTE: PREFEITURA MUNICIPAL DE MARIZOPOLIS		SEINFRA	027.1 COM DESONERAÇÃO	83,85%	47,76%	05/2021
		SINAPI	2021/09 COM DESONERAÇÃO	85,89%	48,16%	10/2021	
				COMPOSIÇÕES PRÓPRIAS	0,00%	0,00%	

TOTAL SERVIÇO:	48,13
VALOR:	334,75
VALOR SEM ENCARGOS:	318,76
VALOR ENCARGOS (85.69%):	15,99
VALOR COM ENCARGOS:	334,75

89449 - TUBO, PVC, SOLDÁVEL, DN 50MM, INSTALADO EM PRUMADA DE ÁGUA - FORNECIMENTO E INSTALAÇÃO. AF_12/2014 (M)

MATERIAL		FORTE	UNID	COEFICIENTE	PREÇO UNITÁRIO	TOTAL
00009875	TUBO PVC, SOLDAVEL, DN 50 MM, PARA AGUA FRIA (NBR-5648)	SINAPI	M	1,06100000	16,96	17,99
00038383	LIXA D'AGUA EM FOLHA, GRAO 100	SINAPI	UN	0,01000000	1,77	0,02
TOTAL MATERIAL:						18,01

SERVIÇO		FORTE	UNID	COEFICIENTE	PREÇO UNITÁRIO	TOTAL
88248	AUXILIAR DE ENCANADOR OU BOMBEIRO HIDRÁULICO COM ENCARGOS COMPLEMENTARES	SINAPI	H	0,02900000	13,08	0,38
88267	ENCANADOR OU BOMBEIRO HIDRÁULICO COM ENCARGOS COMPLEMENTARES	SINAPI	H	0,02900000	17,11	0,50
TOTAL SERVIÇO:						0,88
VALOR:						18,86
VALOR SEM ENCARGOS:						18,57
VALOR ENCARGOS (85.69%):						0,29
VALOR COM ENCARGOS:						18,86

89579 - LUIVA DE REDUÇÃO, PVC, SOLDÁVEL, DN 50MM X 25MM, INSTALADO EM PRUMADA DE ÁGUA FORNECIMENTO E INSTALAÇÃO. AF_12/2014 (UN)

MATERIAL		FORTE	UNID	COEFICIENTE	PREÇO UNITÁRIO	TOTAL
00000122	ADESIVO PLASTICO PARA PVC, FRASCO COM *850* GR	SINAPI	UN	0,01800000	45,01	0,81
00020083	SOLUCAO PREPARADORA / LIMPADORA PARA PVC, FRASCO COM 1000 CM3	SINAPI	UN	0,02200000	50,99	1,12
00038023	LUIVA DE REDUCAO, PVC, SOLDAVEL, 50 X 25 MM, PARA AGUA FRIA PREDIAL	SINAPI	UN	1,00000000	5,93	5,93
00038383	LIXA D'AGUA EM FOLHA, GRAO 100	SINAPI	UN	0,02400000	1,77	0,04
TOTAL MATERIAL:						7,90

SERVIÇO		FORTE	UNID	COEFICIENTE	PREÇO UNITÁRIO	TOTAL
88248	AUXILIAR DE ENCANADOR OU BOMBEIRO HIDRÁULICO COM ENCARGOS COMPLEMENTARES	SINAPI	H	0,07200000	13,08	0,94
88267	ENCANADOR OU BOMBEIRO HIDRÁULICO COM ENCARGOS COMPLEMENTARES	SINAPI	H	0,07200000	17,11	1,23
TOTAL SERVIÇO:						2,17
VALOR:						10,07
VALOR SEM ENCARGOS:						9,29
VALOR ENCARGOS (85.69%):						0,78
VALOR COM ENCARGOS:						10,07

José Kellson Lima Carolino
 ENGENHEIRO CIVIL
 CREA: 16187/049-4

89402 - TUBO, PVC, SOLDÁVEL, DN 25MM, INSTALADO EM RAMAL DE DISTRIBUIÇÃO DE ÁGUA - FORNECIMENTO E INSTALAÇÃO. AF_12/2014 (M)

MATERIAL		FORTE	UNID	COEFICIENTE	PREÇO UNITÁRIO	TOTAL
00009868	TUBO PVC, SOLDAVEL, DN 25 MM, AGUA FRIA (NBR-5648)	SINAPI	M	1,06100000	4,53	4,81
00038383	LIXA D'AGUA EM FOLHA, GRAO 100	SINAPI	UN	0,03800000	1,77	0,07
TOTAL MATERIAL:						4,88

RELATÓRIO ANALÍTICO - COMPOSIÇÕES DE CUSTOS



OBRA:	ADEQUAÇÃO DE UMA SALA DE AULA PARA LABORATORIO DE CIENCIA JULIA MARIA DE CARVALHO SILVA	DATA: 26/10/2021	BDI: 27,04%			
DESCRIÇÃO:	ADEQUAÇÃO DE UMA SALA DE AULA PARA LABORATORIO DE CIENCIA JULIA MARIA DE CARVALHO SILVA	FONTE	VERSÃO	HORA	MES	REF.
LOCAL:	RUA ANTONIO PEDRO DA SIL, N 07 - MARIZOPOLIS PARAIBA	ORSE	2021/08	111,06%	69,78%	10/2021
CLIENTE:	PREFEITURA MUNICIPAL DE MARIZOPOLIS	SEINFRA	027.1 COM DESONERAÇÃO	83,85%	47,76%	05/2021
		SINAPI	2021/09 COM DESONERAÇÃO	85,69%	48,16%	10/2021
			COMPOSIÇÕES PRÓPRIAS	0,00%	0,00%	

SERVICO	FONTE	UNID	COEFICIENTE	PREÇO UNITÁRIO	TOTAL	
88248	AUXILIAR DE ENCANADOR OU BOMBEIRO HIDRÁULICO COM ENCARGOS COMPLEMENTARES	SINAPI	H	0,11300000	13,08	1,48
88267	ENCANADOR OU BOMBEIRO HIDRÁULICO COM ENCARGOS COMPLEMENTARES	SINAPI	H	0,11300000	17,11	1,93
TOTAL SERVICOS:					3,41	

VALOR:	8,26
VALOR SEM ENCARGOS:	7,06
VALOR ENCARGOS (85.69%):	1,20
VALOR COM ENCARGOS:	8,26

89408 - JOELHO 90 GRAUS, PVC, SOLDÁVEL, DN 25MM, INSTALADO EM RAMAL DE DISTRIBUIÇÃO DE ÁGUA - FORNECIMENTO E INSTALAÇÃO. AF_12/2014 (UN)

MATERIAL	FONTE	UNID	COEFICIENTE	PREÇO UNITÁRIO	TOTAL	
00000122	ADESIVO PLASTICO PARA PVC, FRASCO COM *850* GR	SINAPI	UN	0,00700000	45,01	0,32
00003529	JOELHO PVC, SOLDAVEL, 90 GRAUS, 25 MM, PARA AGUA FRIA PREDIAL	SINAPI	UN	1,00000000	0,89	0,89
00020083	SOLUCAO PREPARADORA / LIMPADORA PARA PVC, FRASCO COM 1000 CM3	SINAPI	UN	0,00800000	50,99	0,41
00038383	LIXA D'AGUA EM FOLHA, GRAO 100	SINAPI	UN	0,03000000	1,77	0,05
TOTAL MATERIAL:					1,67	

SERVICO	FONTE	UNID	COEFICIENTE	PREÇO UNITÁRIO	TOTAL	
88248	AUXILIAR DE ENCANADOR OU BOMBEIRO HIDRÁULICO COM ENCARGOS COMPLEMENTARES	SINAPI	H	0,09000000	13,08	1,18
88267	ENCANADOR OU BOMBEIRO HIDRÁULICO COM ENCARGOS COMPLEMENTARES	SINAPI	H	0,09000000	17,11	1,54
TOTAL SERVICOS:					2,72	

VALOR:	4,35
VALOR SEM ENCARGOS:	3,41
VALOR ENCARGOS (85.69%):	0,94
VALOR COM ENCARGOS:	4,35

90373 - JOELHO 90 GRAUS COM BUCHA DE LATÃO, PVC, SOLDÁVEL, DN 25MM, X 1/2 INSTALADO EM RAMAL OU SUB-RAMAL DE ÁGUA - FORNECIMENTO E INSTALAÇÃO. AF_12/2014 (UN)

MATERIAL	FONTE	UNID	COEFICIENTE	PREÇO UNITÁRIO	TOTAL	
00000122	ADESIVO PLASTICO PARA PVC, FRASCO COM *850* GR	SINAPI	UN	0,00700000	45,01	0,32
00020083	SOLUCAO PREPARADORA / LIMPADORA PARA PVC, FRASCO COM 1000 CM3	SINAPI	UN	0,00800000	50,99	0,41
00020147	JOELHO PVC, SOLDAVEL, COM BUCHA DE LATAO, 90 GRAUS, 25 MM X 1/2", PARA AGUA FRIA PREDIAL	SINAPI	UN	1,00000000	7,46	7,46
00038383	LIXA D'AGUA EM FOLHA, GRAO 100	SINAPI	UN	0,05000000	1,77	0,09
TOTAL MATERIAL:					8,28	

SERVICO	FONTE	UNID	COEFICIENTE	PREÇO UNITÁRIO	TOTAL	
88248	AUXILIAR DE ENCANADOR OU BOMBEIRO HIDRÁULICO COM ENCARGOS COMPLEMENTARES	SINAPI	H	0,15000000	13,08	1,96
88267	ENCANADOR OU BOMBEIRO HIDRÁULICO COM ENCARGOS COMPLEMENTARES	SINAPI	H	0,15000000	17,11	2,57
TOTAL SERVICOS:					4,53	

VALOR:	12,77
VALOR SEM ENCARGOS:	11,18
VALOR ENCARGOS (85.69%):	1,59
VALOR COM ENCARGOS:	12,77

José Kellson Lima Carolino
ENGENHEIRO CIVIL
CREA: 1610/1049-4

RELATÓRIO ANALÍTICO - COMPOSIÇÕES DE CUSTOS

	OBRA:	ADEQUAÇÃO DE UMA SALA DE AULA PARA LABORATORIO DE CIENCIA JULIA MARIA DE CARVALHO SILVA	DATA: 26/10/2021		BDI: 27,04%		
	DESCRIÇÃO:	ADEQUAÇÃO DE UMA SALA DE AULA PARA LABORATORIO DE CIENCIA JULIA MARIA DE CARVALHO SILVA	FORTE	VERSÃO	HORA	MES	REF.
	LOCAL:	RUA ANTONIO PEDRO DA SIL, N 07 - MARIZOPOLIS PARAIBA	ORSE	2021/08	111,06%	69,78%	10/2021
	CLIENTE:	PREFEITURA MUNICIPAL DE MARIZOPOLIS	SEINFRA	027.1 COM DESONERAÇÃO	83,85%	47,76%	05/2021
		SINAPI	2021/09 COM DESONERAÇÃO	85,69%	48,18%	10/2021	
			COMPOSIÇÕES PRÓPRIAS	0,00%	0,00%		

86936 - CUBA DE EMBUTIR DE AÇO INOXIDÁVEL MÉDIA, INCLUSO VÁLVULA TIPO AMERICANA E SIFÃO TIPO GARRAFA EM METAL CROMADO - FORNECIMENTO E INSTALAÇÃO. AF_01/2020 (UN)

SERVICO	FORTE	UNID	COEFICIENTE	PREÇO UNITÁRIO	TOTAL	
86878	VÁLVULA EM METAL CROMADO TIPO AMERICANA 3.1/2 X 1.1/2 PARA PIA - FORNECIMENTO E INSTALAÇÃO. AF_01/2020	SINAPI	UN	1,00000000	48,09	48,09
86881	SIFÃO DO TIPO GARRAFA EM METAL CROMADO 1 X 1.1/2 - FORNECIMENTO E INSTALAÇÃO. AF_01/2020	SINAPI	UN	1,00000000	135,46	135,46
86900	CUBA DE EMBUTIR RETANGULAR DE AÇO INOXIDÁVEL, 46 X 30 X 12 CM - FORNECIMENTO E INSTALAÇÃO. AF_01/2020	SINAPI	UN	1,00000000	167,34	167,34
TOTAL SERVIÇO:					350,89	
VALOR:					350,89	
VALOR SEM ENCARGOS:					343,10	
VALOR ENCARGOS (85.69%):					7,79	
VALOR COM ENCARGOS:					350,89	

86915 - TORNEIRA CROMADA DE MESA, 1/2 OU 3/4, PARA LAVATÓRIO, PADRÃO MÉDIO - FORNECIMENTO E INSTALAÇÃO. AF_01/2020 (UN)

MATERIAL	FORTE	UNID	COEFICIENTE	PREÇO UNITÁRIO	TOTAL	
00003146	FITA VEDA ROSCA EM ROLOS DE 18 MM X 10 M (L X C)	SINAPI	UN	0,02100000	3,00	0,06
00036791	TORNEIRA CROMADA DE MESA PARA LAVATORIO, BICA ALTA, COM AREJADOR (REF 1195)	SINAPI	UN	1,00000000	127,06	127,06
TOTAL MATERIAL:					127,12	
SERVICO	FORTE	UNID	COEFICIENTE	PREÇO UNITÁRIO	TOTAL	
88267	ENCANADOR OU BOMBEIRO HIDRÁULICO COM ENCARGOS COMPLEMENTARES	SINAPI	H	0,09600000	17,11	1,64
88316	SERVENTE COM ENCARGOS COMPLEMENTARES	SINAPI	H	0,03030000	13,94	0,42
TOTAL SERVIÇO:					2,06	
VALOR:					129,18	
VALOR SEM ENCARGOS:					128,43	
VALOR ENCARGOS (85.69%):					0,75	
VALOR COM ENCARGOS:					129,18	

89731 - JOELHO 90 GRAUS, PVC, SERIE NORMAL, ESGOTO PREDIAL, DN 50 MM, JUNTA ELÁSTICA, FORNECIDO E INSTALADO EM RAMAL DE DESCARGA OU RAMAL DE ESGOTO SANITÁRIO. AF_12/2014 (UN)

MATERIAL	FORTE	UNID	COEFICIENTE	PREÇO UNITÁRIO	TOTAL	
00000296	ANEL BORRACHA PARA TUBO ESGOTO PREDIAL DN 50 MM (NBR 5688)	SINAPI	UN	1,00000000	1,59	1,59
00003526	JOELHO PVC, SOLDAVEL, PB, 90 GRAUS, DN 50 MM, PARA ESGOTO PREDIAL	SINAPI	UN	1,00000000	2,84	2,84
00020078	PASTA LUBRIFICANTE PARA TUBOS E CONEXÕES COM JUNTA ELÁSTICA, EMBALAGEM DE *400* GR (USO EM PVC, AÇO, POLIETILENO E OUTROS)	SINAPI	UN	0,02000000	18,57	0,37
TOTAL MATERIAL:					4,80	
SERVICO	FORTE	UNID	COEFICIENTE	PREÇO UNITÁRIO	TOTAL	
88248	AUXILIAR DE ENCANADOR OU BOMBEIRO HIDRÁULICO COM ENCARGOS COMPLEMENTARES	SINAPI	H	0,13000000	13,08	1,70
88267	ENCANADOR OU BOMBEIRO HIDRÁULICO COM ENCARGOS COMPLEMENTARES	SINAPI	H	0,13000000	17,11	2,22
TOTAL SERVIÇO:					3,92	
VALOR:					8,72	
VALOR SEM ENCARGOS:					7,32	
VALOR ENCARGOS (85.69%):					1,40	
VALOR COM ENCARGOS:					8,72	

José Kelson Lima Carolino
ENGENHEIRO CREA: 1618716-4

RELATÓRIO ANALÍTICO - COMPOSIÇÕES DE CUSTOS

	OBRA:	ADEQUAÇÃO DE UMA SALA DE AULA PARA LABORATORIO DE CIENCIA JULIA MARIA DE CARVALHO SILVA	DATA : 26/10/2021		BDI : 27,04%		
	DESCRIÇÃO:	ADEQUAÇÃO DE UMA SALA DE AULA PARA LABORATORIO DE CIENCIA JULIA MARIA DE CARVALHO SILVA	FONTE	VERSÃO	HORA	MES	REF.
	LOCAL:	RUA ANTONIO PEDRO DA SIL, N 07 - MARIZOPOLIS PARAIBA	ORSE	2021/08	111,06%	69,78%	10/2021
	CLIENTE:	PREFEITURA MUNICIPAL DE MARIZOPOLIS	SEINFRA	027.1 COM DESONERAÇÃO	83,85%	47,76%	05/2021
			SINAPI	2021/08 COM DESONERAÇÃO	85,69%	48,18%	10/2021
				COMPOSIÇÕES PRÓPRIAS	0,00%	0,00%	

VALOR:	8,72
VALOR SEM ENCARGOS:	7,32
VALOR ENCARGOS (85.69%):	1,40
VALOR COM ENCARGOS:	8,72

89712 - TUBO PVC, SERIE NORMAL, ESGOTO PREDIAL, DN 50 MM, FORNECIDO E INSTALADO EM RAMAL DE DESCARGA OU RAMAL DE ESGOTO SANITÁRIO. AF_12/2014 (M)

MATERIAL	FONTE	UNID	COEFICIENTE	PREÇO UNITÁRIO	TOTAL
00000122	SINAPI	UN	0,01080000	45,01	0,49
00009838	SINAPI	M	1,05000000	10,13	10,64
00020083	SINAPI	UN	0,01630000	50,99	0,83
00038383	SINAPI	UN	0,12700000	1,77	0,22
TOTAL MATERIAL:					12,18

SERVICO	FONTE	UNID	COEFICIENTE	PREÇO UNITÁRIO	TOTAL
88248	SINAPI	H	0,38000000	13,08	4,97
88267	SINAPI	H	0,38000000	17,11	6,50
TOTAL SERVICOS:					11,47

José Kellson Lima Carolino
 ENGENHEIRO CIVIL
 CREA: 16178/1049-4

VALOR:	23,63
VALOR SEM ENCARGOS:	19,53
VALOR ENCARGOS (85.69%):	4,10
VALOR COM ENCARGOS:	23,63

98078 - SUMIDOURO RETANGULAR, EM ALVENARIA COM TIJOLOS CERÂMICOS MACIÇOS, DIMENSÕES INTERNAS: 0,8 X 1,4 X 3,0 M, ÁREA DE INFILTRAÇÃO: 13,2 M² (PARA 5 CONTRIBUINTES). AF_12/2020 (UN)

MATERIAL	FONTE	UNID	COEFICIENTE	PREÇO UNITÁRIO	TOTAL
00004720	SINAPI	M3	0,36960000	94,75	35,02
00007258	SINAPI	UN	2.639,000000	0,56	1.477,84
TOTAL MATERIAL:					1.512,86

SERVICO	FONTE	UNID	COEFICIENTE	PREÇO UNITÁRIO	TOTAL
5678	SINAPI	CHP	0,11940000	102,41	12,23
5679	SINAPI	CHI	0,40150000	37,67	15,12
88309	SINAPI	H	38,11470000	17,59	670,44
88316	SINAPI	H	38,11470000	13,94	531,32
88628	SINAPI	M3	1,02060000	397,57	405,76
89995	SINAPI	M3	0,10400000	686,91	71,44
89998	SINAPI	KG	3,20840000	13,27	42,58
96536	SINAPI	M2	1,04000000	60,81	63,24

RELATÓRIO ANALÍTICO - COMPOSIÇÕES DE CUSTOS

	OBRA:	ADEQUAÇÃO DE UMA SALA DE AULA PARA LABORATORIO DE CIENCIA JULIA MARIA DE CARVALHO SILVA	DATA : 26/10/2021		BDI : 27,04%		
	DESCRIÇÃO:	ADEQUAÇÃO DE UMA SALA DE AULA PARA LABORATORIO DE CIENCIA JULIA MARIA DE CARVALHO SILVA	FONTE	VERSÃO	HORA	MES	REF.
	LOCAL:	RUA ANTONIO PEDRO DA SIL, N.07 - MARIZOPOLIS PARAIBA	ORSE	2021/08	111,06%	69,78%	10/2021
	CLIENTE:	PREFEITURA MUNICIPAL DE MARIZOPOLIS	SEINFRA	027.1 COM DESONERAÇÃO	83,85%	47,76%	05/2021
			SINAPI	2021/09 COM DESONERAÇÃO	85,89%	48,18%	10/2021
				COMPOSIÇÕES PRÓPRIAS	0,00%	0,00%	

97734	PEÇA RETANGULAR PRÉ-MOLDADA, VOLUME DE CONCRETO DE 10 A 30 LITROS, TAXA DE AÇO APROXIMADA DE 30KG/M³. AF_01/2018	SINAPI	M3	0,02520000	2.190,23	55,19
97735	PEÇA RETANGULAR PRÉ-MOLDADA, VOLUME DE CONCRETO DE 30 A 100 LITROS, TAXA DE AÇO APROXIMADA DE 30KG/M³. AF_01/2018	SINAPI	M3	0,12600000	1.867,05	235,25
101624	PREPARO DE FUNDO DE VALA COM LARGURA MAIOR OU IGUAL A 1,5 M E MENOR QUE 2,5 M, COM CAMADA DE BRITA, LANÇAMENTO MECANIZADO. AF_08/2020	SINAPI	M3	0,18700000	150,50	28,14
TOTAL SERVIÇO:						2.130,71

VALOR:	3.643,49
VALOR SEM ENCARGOS:	3.120,86
VALOR ENCARGOS (85.69%):	522,63
VALOR COM ENCARGOS:	3.643,49

91996 - TOMADA MÉDIA DE EMBUTIR (1 MÓDULO), 2P+T 10 A, INCLUINDO SUPORTE E PLACA - FORNECIMENTO E INSTALAÇÃO. AF_12/2015 (UN)

SERVICO	FONTE	UNID	COEFICIENTE	PREÇO UNITÁRIO	TOTAL
91946 SUPORTE PARAFUSADO COM PLACA DE ENCAIXE 4" X 2" MÉDIO (1,30 M DO PISO) PARA PONTO ELÉTRICO - FORNECIMENTO E INSTALAÇÃO. AF_12/2015	SINAPI	UN	1,00000000	6,00	6,00
91994 TOMADA MÉDIA DE EMBUTIR (1 MÓDULO), 2P+T 10 A, SEM SUPORTE E SEM PLACA - FORNECIMENTO E INSTALAÇÃO. AF_12/2015	SINAPI	UN	1,00000000	16,36	16,36
TOTAL SERVIÇO:					22,36

VALOR:	22,36
VALOR SEM ENCARGOS:	18,19
VALOR ENCARGOS (85.69%):	4,17
VALOR COM ENCARGOS:	22,36

91928 - CABO DE COBRE FLEXÍVEL ISOLADO, 4 MM², ANTI-CHAMA 450/750 V, PARA CIRCUITOS TERMINAIS - FORNECIMENTO E INSTALAÇÃO. AF_12/2015 (M)

MATERIAL	FONTE	UNID	COEFICIENTE	PREÇO UNITÁRIO	TOTAL
00000981 CABO DE COBRE, FLEXIVEL, CLASSE 4 OU 5, ISOLACAO EM PVC/A, ANTICHAMA BWF-B, 1 CONDUTOR, 450/750 V, SECAO NOMINAL 4 MM2	SINAPI	M	1,19000000	4,06	4,83
00021127 FITA ISOLANTE ADESIVA ANTICHAMA, USO ATE 750 V, EM ROLO DE 19 MM X 5 M	SINAPI	UN	0,00900000	3,49	0,03
TOTAL MATERIAL:					4,86

SERVICO	FONTE	UNID	COEFICIENTE	PREÇO UNITÁRIO	TOTAL
88247 AUXILIAR DE ELETRICISTA COM ENCARGOS COMPLEMENTARES	SINAPI	H	0,04000000	13,59	0,54
88264 ELETRICISTA COM ENCARGOS COMPLEMENTARES	SINAPI	H	0,04000000	17,75	0,71
TOTAL SERVIÇO:					1,25

VALOR:	6,11
VALOR SEM ENCARGOS:	5,67
VALOR ENCARGOS (85.69%):	0,44
VALOR COM ENCARGOS:	6,11

José Kellison Lima Carolino
ENGENHEIRO CIVIL
CREA: 1610 1049-4

91855 - ELETRODUTO FLEXÍVEL CORRUGADO REFORÇADO, PVC, DN 25 MM (3/4"), PARA CIRCUITOS TERMINAIS, INSTALADO EM PAREDE - FORNECIMENTO E INSTALAÇÃO. AF_12/2015 (M)

MATERIAL	FONTE	UNID	COEFICIENTE	PREÇO UNITÁRIO	TOTAL
00039244 ELETRODUTO PVC FLEXIVEL CORRUGADO, REFORCADO, COR LARANJA, DE 25 MM, PARA LAJES E PISOS	SINAPI	M	1,01700000	2,17	2,21
TOTAL MATERIAL:					2,21

RELATÓRIO ANALÍTICO - COMPOSIÇÕES DE CUSTOS



OBRA:	ADEQUAÇÃO DE UMA SALA DE AULA PARA LABORATORIO DE CIENCIA JULIA MARIA DE CARVALHO SILVA	DATA : 26/10/2021	BDI : 27,04%			
DESCRIÇÃO:	ADEQUAÇÃO DE UMA SALA DE AULA PARA LABORATORIO DE CIENCIA JULIA MARIA DE CARVALHO SILVA	FONTE	VERSÃO	HORA	MES	REF.
LOCAL:	RUA ANTONIO PEDRO DA SIL, N 07 - MARIZOPOLIS PARAIBA	ORSE	2021/08	111,06%	69,78%	10/2021
CLIENTE:	PREFEITURA MUNICIPAL DE MARIZOPOLIS	SEINFRA	027.1 COM DESONERAÇÃO	83,85%	47,75%	05/2021
		SINAPI	2021/09 COM DESONERAÇÃO	85,89%	48,18%	10/2021
			COMPOSIÇÕES PRÓPRIAS	0,00%	0,00%	

SERVICO	FONTE	UNID	COEFICIENTE	PREÇO UNITÁRIO	TOTAL	
88247	AUXILIAR DE ELETRICISTA COM ENCARGOS COMPLEMENTARES	SINAPI	H	0,14400000	13,59	1,96
88264	ELETRICISTA COM ENCARGOS COMPLEMENTARES	SINAPI	H	0,14400000	17,75	2,56
TOTAL SERVICOS:					4,52	

VALOR:	6,70
VALOR SEM ENCARGOS:	5,15
VALOR ENCARGOS (85.69%):	1,55
VALOR COM ENCARGOS:	6,70

S00624 - Revisão de ponto de luz tipo 1, em teto ou parede (pt)

MAO DE OBRA	FONTE	UNID	COEFICIENTE	PREÇO UNITÁRIO	TOTAL	
I02436S	Eletricista	ORSE	h	0,54000000	13,99	7,55
I06111S	Servente de obras	ORSE	h	0,49000000	10,55	5,17
TOTAL MAO DE OBRA:					12,72	

MATERIAL	FONTE	UNID	COEFICIENTE	PREÇO UNITÁRIO	TOTAL	
I10394	Bucha em liga zamak para eletroduto 16mm, d=1/2"	ORSE	un	0,20000000	0,30	0,06
I02557S	Caixa de luz "4 x 4" em aço esmaltada	ORSE	un	0,10000000	5,26	0,53
I02673S	Eletroduto de pvc rígido roscavel de 1/2", sem luva	ORSE	m	0,45000000	3,02	1,36
I11891S	Cordao de cobre, flexivel, torcido, classe 4 ou 5, isolacaoem pvc/d, 300 v, 2 condutores de 2,5 mm2	ORSE	m	1,10000000	5,15	5,66
I20111S	Fita isolante adesiva antichama, uso ate 750 v, em rolo de 19 mm x 20 m	ORSE	un	0,01500000	13,00	0,20
I43132S	Arame recozido 16 bwg, d = 1,65 mm (0,016 kg/m) ou 18 bwg, d = 1,25 mm (0,01 kg/m)	ORSE	kg	0,00200000	23,65	0,05
TOTAL MATERIAL:					7,87	

SERVICO	FONTE	UNID	COEFICIENTE	PREÇO UNITÁRIO	TOTAL	
S10549	Encargos Complementares - Servente	ORSE	h	0,49000000	3,55	1,74
S10552	Encargos Complementares - Eletricista	ORSE	h	0,54000000	3,42	1,85
TOTAL SERVICOS:					3,59	

VALOR:	24,19
VALOR SEM ENCARGOS:	17,49
VALOR ENCARGOS (111.06%):	6,70
VALOR COM ENCARGOS:	24,19

José Kelson Lima Carolino
 ENGENHEIRO CIVIL
 CREA: 16187/1049-4

88497 - APLICAÇÃO E LIXAMENTO DE MASSA LÁTEX EM PAREDES, DUAS DEMÃOS. AF_06/2014 (M2)

MATERIAL	FONTE	UNID	COEFICIENTE	PREÇO UNITÁRIO	TOTAL	
00003767	LIXA EM FOLHA PARA PAREDE OU MADEIRA, NUMERO 120 (COR VERMELHA)	SINAPI	UN	0,10000000	0,55	0,06
00004047	ITEM PROCESSO DE DESATIVACAO! MASSA CORRIDA PVA PARA PAREDES INTERNAS	SINAPI	GL	0,24450000	12,68	3,10
TOTAL MATERIAL:					3,16	

SERVICO	FONTE	UNID	COEFICIENTE	PREÇO UNITÁRIO	TOTAL	
88310	PINTOR COM ENCARGOS COMPLEMENTARES	SINAPI	H	0,31200000	18,60	5,80
88316	SERVENTE COM ENCARGOS COMPLEMENTARES	SINAPI	H	0,11400000	13,94	1,59
TOTAL SERVICOS:					7,39	

VALOR:	10,53
VALOR SEM ENCARGOS:	8,04

RELATÓRIO ANALÍTICO - COMPOSIÇÕES DE CUSTOS

	OBRA:		ADEQUAÇÃO DE UMA SALA DE AULA PARA LABORATORIO DE CIENCIA JULIA MARIA DE CARVALHO SILVA		DATA : 26/10/2021		BDI : 27,04%		
	DESCRIÇÃO:		ADEQUAÇÃO DE UMA SALA DE AULA PARA LABORATORIO DE CIENCIA JULIA MARIA DE CARVALHO SILVA		FORTE	VERSÃO	HORA	MES	REF.
	LOCAL:		RUA ANTONIO PEDRO DA SIL, N 07 - MARIZOPOLIS PARAIBA		ORSE	2021/08	111,06%	69,78%	10/2021
	CLIENTE:		PREFEITURA MUNICIPAL DE MARIZOPOLIS		SEINFRA	027.1 COM DESONERAÇÃO	83,85%	47,76%	05/2021
					SINAPI	2021/09 COM DESONERAÇÃO	85,69%	48,16%	10/2021
					COMPOSIÇÕES PRÓPRIAS		0,00%	0,00%	

VALOR ENCARGOS (85.69%):	2,49
VALOR COM ENCARGOS:	10,53

88489 - APLICAÇÃO MANUAL DE PINTURA COM TINTA LÁTEX ACRÍLICA EM PAREDES, DUAS DEMÃOS. AF_06/2014 (M2)

MATERIAL		FORTE	UNID	COEFICIENTE	PREÇO UNITÁRIO	TOTAL
00007356	TINTA ACRILICA PREMIUM, COR BRANCO FOSCO	SINAPI	L	0,33000000	20,21	6,67
TOTAL MATERIAL:						6,67

SERVICO		FORTE	UNID	COEFICIENTE	PREÇO UNITÁRIO	TOTAL
88310	PINTOR COM ENCARGOS COMPLEMENTARES	SINAPI	H	0,18700000	18,60	3,48
88316	SERVENTE COM ENCARGOS COMPLEMENTARES	SINAPI	H	0,06900000	13,94	0,96
TOTAL SERVICOS:						4,44

VALOR:	11,09
VALOR SEM ENCARGOS:	9,59
VALOR ENCARGOS (85.69%):	1,50
VALOR COM ENCARGOS:	11,09

88488 - APLICAÇÃO MANUAL DE PINTURA COM TINTA LÁTEX ACRÍLICA EM TETO, DUAS DEMÃOS. AF_06/2014 (M2)

MATERIAL		FORTE	UNID	COEFICIENTE	PREÇO UNITÁRIO	TOTAL
00007356	TINTA ACRILICA PREMIUM, COR BRANCO FOSCO	SINAPI	L	0,33000000	20,21	6,67
TOTAL MATERIAL:						6,67

SERVICO		FORTE	UNID	COEFICIENTE	PREÇO UNITÁRIO	TOTAL
88310	PINTOR COM ENCARGOS COMPLEMENTARES	SINAPI	H	0,24400000	18,60	4,54
88316	SERVENTE COM ENCARGOS COMPLEMENTARES	SINAPI	H	0,08900000	13,94	1,24
TOTAL SERVICOS:						5,78

VALOR:	12,43
VALOR SEM ENCARGOS:	10,48
VALOR ENCARGOS (85.69%):	1,95
VALOR COM ENCARGOS:	12,43

José Keilson Lima Carolino
 ENGENHEIRO CIVIL
 CREA: 16181/1049-4

89168 - (COMPOSIÇÃO REPRESENTATIVA) DO SERVIÇO DE ALVENARIA DE VEDAÇÃO DE BLOCOS VAZADOS DE CERÂMICA DE 9X19X19CM (ESPESSURA 9CM), PARA EDIFICAÇÃO HABITACIONAL UNIFAMILIAR (CASA) E EDIFICAÇÃO PÚBLICA PADRÃO. AF_11/2014 (M2)

SERVICO		FORTE	UNID	COEFICIENTE	PREÇO UNITÁRIO	TOTAL
87495	ALVENARIA DE VEDAÇÃO DE BLOCOS CERÂMICOS FURADOS NA HORIZONTAL DE 9X19X19CM (ESPESSURA 9CM) DE PAREDES COM ÁREA LÍQUIDA MENOR QUE 6M² SEM VÃOS E ARGAMASSA DE ASSENTAMENTO COM PREPARO EM BETONEIRA. AF_06/2014	SINAPI	M2	0,23340000	65,68	15,33
87503	ALVENARIA DE VEDAÇÃO DE BLOCOS CERÂMICOS FURADOS NA HORIZONTAL DE 9X19X19CM (ESPESSURA 9CM) DE PAREDES COM ÁREA LÍQUIDA MAIOR OU IGUAL A 6M² SEM VÃOS E ARGAMASSA DE ASSENTAMENTO COM PREPARO EM BETONEIRA. AF_06/2014	SINAPI	M2	0,20280000	56,65	11,49
87511	ALVENARIA DE VEDAÇÃO DE BLOCOS CERÂMICOS FURADOS NA HORIZONTAL DE 9X19X19CM (ESPESSURA 9CM) DE PAREDES COM ÁREA LÍQUIDA MENOR QUE 6M² COM VÃOS E ARGAMASSA DE ASSENTAMENTO COM PREPARO EM BETONEIRA. AF_06/2014	SINAPI	M2	0,24700000	73,06	18,05
87519	ALVENARIA DE VEDAÇÃO DE BLOCOS CERÂMICOS FURADOS NA HORIZONTAL DE 9X19X19CM (ESPESSURA 9CM) DE PAREDES COM ÁREA LÍQUIDA MAIOR OU IGUAL A 6M² COM VÃOS E ARGAMASSA DE ASSENTAMENTO COM PREPARO EM BETONEIRA. AF_06/2014	SINAPI	M2	0,31680000	61,33	19,43
TOTAL SERVICOS:						64,30

VALOR:	64,26
---------------	--------------

RELATÓRIO ANALÍTICO - COMPOSIÇÕES DE CUSTOS



OBRA:	ADEQUAÇÃO DE UMA SALA DE AULA PARA LABORATORIO DE CIENCIA JULIA MARIA DE CARVALHO SILVA	DATA : 26/10/2021	BDI : 27,04%			
DESCRIÇÃO:	ADEQUAÇÃO DE UMA SALA DE AULA PARA LABORATORIO DE CIENCIA JULIA MARIA DE CARVALHO SILVA	FONTE	VERSÃO	HORA	MES	REF.
LOCAL:	RUA ANTONIO PEDRO DA SIL, N 07 - MARIZOPOLIS PARAIBA	ORSE	2021/08	111,06%	69,78%	10/2021
CLIENTE:	PREFEITURA MUNICIPAL DE MARIZOPOLIS	SEINFRA	027.1 COM DESONERAÇÃO	83,85%	47,75%	05/2021
		SINAPI	2021/09 COM DESONERAÇÃO	85,69%	48,16%	10/2021
			COMPOSIÇÕES PRÓPRIAS	0,00%	0,00%	

VALOR SEM ENCARGOS:	49,67
VALOR ENCARGOS (85.69%):	14,59
VALOR COM ENCARGOS:	64,26

C0359 - BANCADA DE MÁRMORE LARG.= 0.60m ESP.= 3cm (M)

MAO DE OBRA		FONTE	UNID	COEFICIENTE	PREÇO UNITÁRIO	TOTAL
I2391	PEDREIRO	SEINFRA	H	2,00000000	20,77	41,54
I2543	SERVENTE	SEINFRA	H	2,00000000	15,55	31,10
TOTAL MAO DE OBRA:						72,64

MATERIAL		FONTE	UNID	COEFICIENTE	PREÇO UNITÁRIO	TOTAL
I0109	AREIA MEDIA	SEINFRA	M3	0,00520000	67,50	0,35
I0805	CIMENTO PORTLAND	SEINFRA	KG	2,27000000	0,56	1,27
I9533	BANCADA EM MARMORE BRANCO POLIDO E=3cm	SEINFRA	M2	0,60000000	408,96	245,38
TOTAL MATERIAL:						247,00

VALOR:	319,64
VALOR SEM ENCARGOS:	274,52
VALOR ENCARGOS (83.85%):	45,12
VALOR COM ENCARGOS:	319,64

93187 - VERGA MOLDADA IN LOCO EM CONCRETO PARA JANELAS COM MAIS DE 1,5 M DE VÃO. AF_03/2016 (M)

MATERIAL		FONTE	UNID	COEFICIENTE	PREÇO UNITÁRIO	TOTAL
00002692	DESMOLDANTE PROTETOR PARA FORMAS DE MADEIRA, DE BASE OLEOSA EMULSIONADA EM AGUA	SINAPI	L	0,00700000	6,77	0,05
00004491	PONTALETE *7,5 X 7,5* CM EM PINUS, MISTA OU EQUIVALENTE DA REGIAO - BRUTA	SINAPI	M	0,22000000	13,09	2,88
00039017	ESPACADOR / DISTANCIADOR CIRCULAR COM ENTRADA LATERAL, EM PLASTICO, PARA VERGALHAO *4,2 A 12,5* MM, COBRIMENTO 20 MM	SINAPI	UN	6,00000000	0,21	1,26
TOTAL MATERIAL:						4,19

SERVICO		FONTE	UNID	COEFICIENTE	PREÇO UNITÁRIO	TOTAL
88309	PEDREIRO COM ENCARGOS COMPLEMENTARES	SINAPI	H	0,36000000	17,59	6,33
88316	SERVENTE COM ENCARGOS COMPLEMENTARES	SINAPI	H	0,18000000	13,94	2,51
92270	FABRICAÇÃO DE FÔRMA PARA VIGAS, COM MADEIRA SERRADA, E = 25 MM. AF_09/2020	SINAPI	M2	0,40000000	137,40	54,96
92793	CORTE E DOBRA DE AÇO CA-50, DIÂMETRO DE 8,0 MM, UTILIZADO EM ESTRUTURAS DIVERSAS, EXCETO LAJES. AF_12/2015	SINAPI	KG	0,79000000	14,56	11,50
94970	CONCRETO FCK = 20MPA, TRAÇO 1:2,7:3 (EM MASSA SECA DE CIMENTO/ AREIA MÉDIA/ BRITA 1) - PREPARO MECÂNICO COM BETONEIRA 600 L. AF_05/2021	SINAPI	M3	0,02400000	336,92	8,09
TOTAL SERVICOS:						83,39

José Kelson Lima Carolino
 ENGENHEIRO CIVIL
 CREA: 16167/1049-4

VALOR:	87,54
VALOR SEM ENCARGOS:	80,95
VALOR ENCARGOS (85.69%):	6,59
VALOR COM ENCARGOS:	87,54

87529 - MASSA ÚNICA, PARA RECEBIMENTO DE PINTURA, EM ARGAMASSA TRAÇO 1:2:8, PREPARO MECÂNICO COM BETONEIRA 400L, APLICADA MANUALMENTE EM FACES INTERNAS DE PAREDES, ESPESSURA DE 20MM, COM EXECUÇÃO DE TALISCAS. AF_06/2014 (M2)

SERVICO	FONTE	UNID	COEFICIENTE	PREÇO UNITÁRIO	TOTAL
---------	-------	------	-------------	----------------	-------

RELATÓRIO ANALÍTICO - COMPOSIÇÕES DE CUSTOS

	OBRA:		ADEQUAÇÃO DE UMA SALA DE AULA PARA LABORATORIO DE CIENCIA JULIA MARIA DE CARVALHO SILVA		DATA : 26/10/2021		BDI : 27,04%							
	DESCRIÇÃO:		ADEQUAÇÃO DE UMA SALA DE AULA PARA LABORATORIO DE CIENCIA JULIA MARIA DE CARVALHO SILVA		FONTE		VERSÃO		HORA		MES		REF.	
	LOCAL:		RUA ANTONIO PEDRO DA SIL, N 07 - MARIZOPOLIS PARAIBA		ORSE		2021/08		111,06%		69,78%		10/2021	
	CLIENTE:		PREFEITURA MUNICIPAL DE MARIZOPOLIS		SEINFRA		027.1 COM DESONERAÇÃO		83,85%		47,75%		05/2021	
					SINAPI		2021/09 COM DESONERAÇÃO		85,69%		48,18%		10/2021	
						COMPOSIÇÕES PRÓPRIAS		0,00%		0,00%				

87292	ARGAMASSA TRAÇO 1:2:8 (EM VOLUME DE CIMENTO, CAL E AREIA MÉDIA ÚMIDA) PARA EMBOÇO/MASSA ÚNICA/ASSENTAMENTO DE ALVENARIA DE VEDAÇÃO, PREPARO MECÂNICO COM BETONEIRA 400 L. AF_08/2019	SINAPI	M3	0,03760000	359,90	13,53
88309	PEDREIRO COM ENCARGOS COMPLEMENTARES	SINAPI	H	0,47000000	17,59	8,27
88316	SERVENTE COM ENCARGOS COMPLEMENTARES	SINAPI	H	0,17100000	13,94	2,38

TOTAL SERVIÇO: 24,18

VALOR:	24,17
VALOR SEM ENCARGOS:	19,61
VALOR ENCARGOS (85.69%):	4,56
VALOR COM ENCARGOS:	24,17

9537 - LIMPEZA FINAL DA OBRA (M2)

MATERIAL		FONTE	UNID	COEFICIENTE	PREÇO UNITÁRIO	TOTAL
00000003	ACIDO CLORIDRICO / ACIDO MURIATICO, DILUICAO 10% A 12% PARA USO EM LIMPEZA	SINAPI	L	0,05000000	10,78	0,54
TOTAL MATERIAL:						0,54

SERVIÇO		FONTE	UNID	COEFICIENTE	PREÇO UNITÁRIO	TOTAL
88316	SERVENTE COM ENCARGOS COMPLEMENTARES	SINAPI	H	0,14000000	13,94	1,95
TOTAL SERVIÇO:						1,95

VALOR:	2,49
VALOR SEM ENCARGOS:	1,83
VALOR ENCARGOS (85.69%):	0,66
VALOR COM ENCARGOS:	2,49

José Kellson Lima Carolino
 ENGENHEIRO CIVIL
 CREA: 16137/1049-4



ESTADO DA PARAÍBA
PREFEITURA MUNICIPAL DE MARIZÓPOLIS

8. CRONOGRAMA

José Kellison Lima Carolino
ENGENHEIRO CIVIL
CREA: 16127/1049-4



Rua João Vicente de Almeida, SN - Centro - CEP: 58819-000 - Marizópolis-PB
Telefone: (83) 3544-1050 | www.marizopolis.pb.gov.br

CRONOGRAMA FÍSICO-FINANCEIRO

	OBRA: ADEQUAÇÃO DE UMA SALA DE AULA PARA LABORATORIO DE CIENCIA JULIA MARIA DE CARVALHO SILVA		DATA : 26/10/2021		BDI : 27,04%		
	DESCRIÇÃO: ADEQUAÇÃO DE UMA SALA DE AULA PARA LABORATORIO DE CIENCIA JULIA MARIA DE CARVALHO SILVA		FONTE	VERSÃO	HORA	MES	REF.
	LOCAL: RUA ANTONIO PEDRO DA SIL, N 07 - MARIZOPOLIS PARAIBA		ORSE	2021/08	111,06%	69,78%	10/2021
	CLIENTE: PREFEITURA MUNICIPAL DE MARIZOPOLIS		SEINFRA	027.1 COM DESONERAÇÃO	83,85%	47,76%	05/2021
		SINAPI	2021/09 COM DESONERAÇÃO	85,68%	48,18%	10/2021	
				COMPOSIÇÕES PRÓPRIAS	0,00%	0,00%	

ITEM	DESCRIÇÃO	VALOR (R\$)	MÊS 1	Total parcela
1	SERVIÇOS PRELIMINARES	2.732,87	100,00 %	100,00 %
			2.732,87	2.732,87
2	INSTALAÇÃO HIDROSSANITARIA	6.447,47	100,00 %	100,00 %
			6.447,47	6.447,47
3	INSTALAÇÕES ELETRICAS	1.386,21	100,00 %	100,00 %
			1.386,21	1.386,21
4	PINTURA	1.721,27	100,00 %	100,00 %
			1.721,27	1.721,27
5	PAREDES E PAINÉIS	8.654,88	100,00 %	100,00 %
			8.654,88	8.654,88
6	REVESTIMENTO	95,82	100,00 %	100,00 %
			95,82	95,82
7	LIMPEZA FINAL	148,49	100,00 %	100,00 %
			148,49	148,49
		21.187,01	21.187,01	21.187,01
			21.187,01	

José Kelson Lima Carolino
 ENGENHEIRO CIVIL
 CREA: 18187/1049-4